

2017

9月号

September

№ 306

ほほえみ



育てよう明日を
JAグループ鹿児島

JA鹿児島いずみ
<http://www.ks-ja.or.jp/izumi/>



【特集】

もしもの時の備え大丈夫？

農業者のためのリスクマネジメント …………… 6

【特集】

年金サポーターにお任せください!

～年金のご相談はお近くのJAまで～ …………… 8

地域×JA いづらくんNEWS …………… 3

食を育むおいしいページ ……………10

みんなのページ ……………12

農作業, 農ライフ!! ……………14

JAインフォメーション

役員会だより ほか ……………16

おしゃべり読者コーナー ……………18

頭の体操クロスワード・クイズ当選者発表 ……………19

今年のキッズも元気いっぱい♪

平成 29 年度アグリキッズスクール ほか ……………20



【今月の表紙】 田中 ^{あんな} 杏奈ちゃん (4) ・ 仁奈ちゃん (2) ・ 芹奈ちゃん (10カ月)

ご両親：田中 天さん、秋奈さん 東事業所管内



手に持ってもらった
野菜はなあんだ？

お母さんの作る料理は
なにが好き？

大きくなったら
何になりたい？



みん な 「さつまいも!大好き♪」

杏奈ちゃん 「からあげ!!」

仁奈ちゃん 「ハンバーグ★」

芹奈ちゃん 「まんま♡」

杏奈ちゃん 「保育園の先生か助産師さん!」

仁奈ちゃん 「キラキラ★プリキュアアラモード♪」

芹奈ちゃん 「海の女♪」(パパとママの希望(笑))



さつまいも



次年度へ向けて！！

赤土バレイショ・豆類生産販売反省会

JAは7月18日、出水郡長島町文化ホールで平成29年度産長島地区赤土バレイショ生産販売反省会並びに次年度対策会議を開き、生産販売が昨年から引き続き、3年連続で20億円を突破したことを確認しました。

29年産は、出荷数量は1万2537ト（前年比122%）と前年よりも多く、販売単価は、182円（前年比90%）となり、競合産地の収量が遅れ、4月は市場の品薄状態が続ぎ、販売単価は高値で推移したことが販売高が20億円を突破した要因となりました。

次年度対策として、生産面では気象条件に対応した管理作業を行うことや、被覆資材などの活用による霜害回復並びに風害対策に取り組むこと、販売面では、JR・海上コ

ンテナ等、低コスト輸送の拡大や部会全体での研修会、部会女性部による試食宣伝活動等の消費地へのアピールを継続して行い、産地の強化と確立を目指す方針です。

一方同日、JA本所で豆類生産販売反省会並びに第19回豆類部会総会を開き、29年産の生産販売実績や次年度対策について確認しました。

次年度対策として、生産対策に係わる助成や職業紹介事業による作業人員の確保など、生産者の大半を占めている高齢専業農家を配慮した取り組みを進めていきます。

また、かごしまの農林水産物認証を取得し、安心・安全な生産対応や販売対策に引き続き取り組んでいき、今後も「出水の豆類産地」としての位置付けを強化していく方針です。



あいさつをする大野洋光部会長



あいさつをする白濱和利部会長

あいさつをする大野健志部会長



参加した生産者の皆さん



安定生産・販売の確立へ 甘夏生産販売反省会

JA甘夏専門部会は7月31日、平成28年度甘夏類生産販売反省会と第15回甘夏専門部会通常総会を開きました。

同部会では、かごしまブランドに指定されている紅甘夏を中心としており、平成28年度産の販売実績が6億3000万を突破し、2年連続6億円を突破しました。また、数量は3100トンと昨年度実績比106%と安定生産・出荷に努められました。

紅甘夏は、平成5年に果樹第1号としてかごしまブランドに指定されたJAの代表的な品目です。ブランド指定以降は、部会による県外の小学校への出前事業や、「紅一グランプリ」と称した当JAの特産品が抽選で当たるキャンペーン企画など知名度アップと消費拡大に向けた取り組みを積極的に展開し、徐々に「紅甘夏ファン」を獲得しています。

JA甘夏専門部会大野健志部会長はあいさつで「今後も、幅広い年齢層から親しまれる紅甘夏づくりを目指し、品質・出荷量ともに安定的に消費地に届けられるように努めましょう」と生産者や関係者らに呼びかけました。

受講生を激励した開講式



地域農業振興に向けて 営農塾開講

7月27日、JA本所で地域農業の活性化を図ることなどを目的に、平成29年度営農塾の開講式を行いました。今年度の受講生は34人で、中にはリピーターの受講生もいらっしゃいます。

同塾は、室内学習・ほ場実習など10回の講習を行い、病害虫や農業機械等の知識習得、実習をふまえた野菜作りのほか、ほ場や収穫物の品評会も行う予定です。これまでに営農塾を卒業した方々は、Aコープの生産者コーナーなどに育てた野菜を出品し、地産地消に積極的に取り組んでいます。

新たな農の担い手とともに



安定した農家経営を目指して 新規就農者支援対策事業

JAは7月27日、出水市・阿久根市・長島町と連携して農業の担い手を育て地域農業の発展を図る、新規就農者支援対策事業平成28年度修了式並びに29年度開講式を開きました。研修拠点となるJAアグリセンターで開き、28年度研修生の野村弘さん(43)と東新大さん(19)、29年度新規研修生の管野和仁さん(33)と長岡俊幸さん(25)をはじめ、行政やJAなど関係者21人が参加し、出水市市長渋谷俊彦氏を始めJAや県農政普及課が修了生、新規研修生それぞれに励ましの言葉を贈りました。



参加したご家族の皆さん

アンパンマンこどもくらぶで ベビーマッサージ

JAは7月19日、本所で「JA共済アンパンマンこどもくらぶ」のイベントを行いました。

当日は、会員27組の家族が参加しました。出水市高尾野町のベビーマッサージ&ファーストサイン&ベビースキンケア「Firststep」を開いている中村千明さんが講師となり、親子でなかよくふれ合えるベビーマッサージを行いました。

参加者は「同世代のお母さんや子どもと触れ合うことができ、気分転換になりました。また参加したいです」と話していました。

交流を深めた女性部員ら



女性部ふれあいの旅 in 長崎・佐賀

JA女性部は7月12～13日の2日間、ふれあいの旅で佐賀県・長崎県方面に行きました。

このふれあいの旅は、女性部員の親睦・交流を通じた仲間づくりが目的で、毎年の恒例行事となっています。今年は女性部員32人が参加し、佐賀城本丸御殿や長崎平和公園を訪れました。

参加した女性部員は、「2日間の旅で女性部員の結束力が高まったと思います。色々な行事に仲間とともに全力で取り組んでいきたいです」と話していました。

(柳原 優広報委員)



最高価格134万6千円 子牛セリ市

8月1日、出水市野田町の家畜市場で子牛セリ市を開きました。平均価格（税抜）が78万4千円と前回6月より約8万円下げで取引されました。また、今回は夏休み期間中の開催ということで、たくさんの子どもの姿も見られました。

当日は、324頭が売却され、2億5407万6千円を売り上げ、最高価格は去勢で133万円、雌は134万6千円となりました。

直近の牛枝肉相場が軟調に推移したことから下げ基調の相場が予想される中、前回より上場頭数は増加したものの、上場牛の発育にバラツキが見られたこと等により平均価格は

下降しました。

今後もJAは継続して、繁殖牛の生産性および子牛の商品性向上に生産者とともに取り組み、地域の生産基盤強化を図る方針です。



活気づく子牛セリ市



本番終了後に皆さんで



かごしま4（よじ）に生出演！

7月14日、MBC南日本放送の生放送番組「かごしま4（よじ）」にハウスミカン生産者の野畑健一さん（高尾野）とJA三原仁常務、いづるくんが生出演しました！

番組コーナーには、出水市の(有)フクザキビデオ撮影社にある同局専用スタジオから中継で、いづみインターネットテレビ放送局長である椎木重治さんの進行のもと、7月に旬を迎えた「ハウスミカン」についてたっぷり紹介されました。

野畑さんも2回目のテレビ生出演となったいづるくんも、緊張した様子で本番に臨みましたが、終了後には安堵の表情を浮かべていました。

最優秀賞を獲得した「めい」号と
鶴翔高校の皆さん



3頭が全国和牛能力共進会（全共）へ！

7月29～30日、始良中央家畜市場で第11回全共の県最終予選会が開催されました。

県代表牛に種牛区22頭、肉牛区8頭の計30頭が選定されました。当JAからは、肉牛区に大輝号（鋤崎徹さん・長島）、喜忠平号（田中良信さん・高尾野）、金吉実号（中山正美さん・長島）の3頭が見事、県代表の座を獲得しました。

また、種牛区に出品した鶴翔高校の「めい」号は、種牛性に優れ最優秀賞を受賞したものの、惜しくも県代表は逃しました。なお、今まで全共に向けてともに取り組んできた肉牛区参加5農場の皆さまは、本選出品とともに来年1月開催の宣伝会出品に向けて、引き続き念入りな準備を行います。

備えが必要と考えられるリスクに
チェックを入れましょう!

日常に潜むリスク

⑦ご自身が万一の場合

- ご自身が万一の際に、遺族の生活資金が不足した。
- ご自身が万一の際に、金融機関への借入金の返済が困難となった。



⑧現金盗難

- 空き巣に入られ、金庫の現金が盗難に遭った。



⑨顧客情報漏えい

- パソコンがコンピューターウイルスに感染したため、管理していた顧客情報が漏えいした。
- 車上荒らしに遭い、車内に置かれたままになっていた顧客名簿が盗まれた。



FARMER'S RISK MANAGEMENT

もしもの
時の備え
大丈夫?

農業者のための リスクマネジメント

農業にはさまざまな危険、すなわちリスクが潜んでいます。
JA共済の「農業リスク診断活動」を利用して、
農業に関するリスクを確認してみましょう。

R リスクを知ろう

自然災害、病害虫、価格変動など農業特有のリスクはよく知られているところ。しかし、それ以外にもさまざまなリスクが潜んでいます。

例えば現在、国の方針で進められている農家の大規模化や法人化、そしてこれに伴う6次産業化などにより、従業員の雇用や出荷した農産物・加工品の回収など新たなリスクも増え、多様化しています。日本の農業を取り巻く環境は大きな転換期を迎えているといえるでしょう。

こうしたリスクを回避し、その影響を

最小限に抑えるため、発生し得るリスクをしっかりと認識し対策を講じることはとても重要です。小さなトラブルでも、

対応が甘かったばかりに結果として経営上の重大な損失を招いたり、農作業の労働力不足につながったりする恐れもあります。

R リスクを整理しよう

農業を取り巻くリスクについては、事故の「発生頻度」と「損害の大きさ」で整理してみましょう。

リスクが農業に与える影響を考慮して対策を立てることが大切です。事故の発生が多いリスクは優先的に事故を削減す

「発生頻度」と「損害の大きさ」によって整理



る対策を検討しましょう。事故の発生が少なく、損害が大きいリスクは保障（共済や保険）を上手に活用したいものです。

なお、表の見方は次を参照してください。

■業務の見直し……作業方法や手順の見直し、作業施設の安全対策など、業務の見直しにより事故の削減を目指しましょう。

■リスクの軽減・回避……高収益が見込める業務であっても、経営が圧迫さ

農業に潜むさまざまなリスク

農業を営む上で発生するリスク

① 農作業中のけが

- 草刈りの作業中に、刈払機に触れ、負傷した。
- 農業機械を操作中に指を挟み切断した。



② 自動車事故

- トラクターが横転し、損壊するとともに、自身も負傷した。
- トラクターを圃(ほ)場に置いていたところ、盗難に遭った。
- 出荷途中に対人・対物事故を起こし、相手方から賠償金を請求された。



③ 農業用施設の損壊

- 火災により農業用施設が全焼した。
- 集中豪雨により近くの河川が氾濫し、農業用施設が水没した。



④ 第三者への賠償

[農作業・農業用施設]

- 散布していた農薬が隣接農地に飛散し、出荷できなくなった。
- 直売所の看板が落下し、来店したお客さまがけがをした。



[出荷した農産物]

- 出荷した農産物が原因で食中毒が発生した。
- 出荷した農産物に異物が混入しており、消費者がけがをした。

[借用した農機具など]

- 農作業中に、借用農機具の操作方法を誤って農機具を損壊させた。
- 他人から借用した農機具を納屋に保管中、火災で焼失した。

⑤ 出荷した農産物の回収

- 出荷した農産物から基準以上の残留農薬が検出され、行政庁の命令により、全て回収することになった。
- 出荷した農産物に異物が混入しており、消費者がけがをしたため、行政庁の命令により、全て回収した。



⑥ 貸し倒れ

- 農産物の販売先が倒産したため、売掛金が回収できなくなった。



リスクチェックシートを活用して備えの確認を

安心して農業に専念するためにも、リスクを知り、備え、対策がどの程度できているかを確認しましょう。

JA共済では、「農業リスク診断活動」を通じて、組合員の皆さまの農業に関するリスク診断を行っています。リスクチェックシートは「個人(家族)農業者用」と「農業法人等「担い手経営体用」の2タイプあります。チェックシートを上手に活用し、自分に合った対策を検討しましょう。

取材協力：JA共済 <http://www.ja-kyosai.or.jp>

れるリスクは排除し、安定的な経営を目指しましょう。

■未然防止……計画的な資金対策や作業従事者への注意喚起により未然防止に努めましょう。共済・保険による対策も可能です。

■リスクへの備え……経営への多大な影響が想定される大規模事故については、共済・保険を活用し、安定的な経営を目指しましょう。

特集

年金サポーターに お任せください!



JA 鹿児島いずみキャラクターいづるくん

✿ 年金のご相談はお近くのJAまで ✿



大川内事業所
下屋敷 恵美子
Tel 0996-68-2111



米ノ津事業所金融共済課
山迫 聖子
Tel 0996-67-2025



出水事業所金融共済課
山元 奈津季
Tel 0996-62-1531



金融事業部金融推進課
古賀 真由
Tel 0996-64-2605

年金無料相談実施中!!

開催日	開催時間と場所		
	10:00~11:30(午前)	13:30~15:00(午後)	
平成29年	9月13日(水)	三笠事業所会議室	阿久根事業所会議室
	10月11日(水)	長島事業所会議室	東事業所会議室
	11月8日(水)	大川内事業所会議室	出水事業所会議室
	12月13日(水)	江内事業所会議室	米ノ津事業所会議室
平成30年	1月10日(水)	高尾野3Kセンター会議室	野田事業所会議室
	2月14日(水)	阿久根事業所会議室	本所営農支援センター

相談員
ご紹介



お気軽に
ご相談ください。

北薩労務管理協会 会長
特定社会保険労務士 行政書士

もり で たけ し
森代 武志

鹿児島県出水市野田町下名6985番地1
Tel 0996-84-4364

お仕事で忙しい方には
電話相談も!

フリーダイヤル
0120-800-547

受付時間 偶数月の第4土曜日
10:00~15:00

相談には、下記のものをお持ちいただくと
より詳しい相談ができます。

- ①年金手帳
- ②年金証書
- ③年金請求書
- ④雇用保険被保険者証
- ⑤認め印

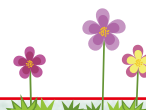

受取り
額

受給
年齢

必要
書類

「年金受取にはまだ早いけど気になることはたくさん」という方も!

など... JAに相談に行ってみよう!!



野田事業所金融共済課
下町 晶
Tel.0996-84-2411



江内事業所金融共済課
西田 香寿美
Tel.0996-85-5111



高尾野事業所金融共済課
野崎 あかね
Tel.0996-82-1131



長島事業所金融共済課
大堂 拓也
Tel.0996-88-5555



東事業所金融共済課
平田 勇輝
Tel.0996-86-1211



三笠事業所金融共済課
松田 あすか
Tel.0996-75-2111



阿久根事業所金融共済課
大下本 久仁子
Tel.0996-72-1111

★
JAで年金を受け取ると
“年金友の会会員”として **特典がいっぱい!!**

特典
1

各種催しごとに参加できます

【スポーツ】 ゲートボール、グラウンドゴルフ、ゴルフなど
【文化・趣味】 作品コンクール、女性の会など



特典
2

誕生月や年金支給日に
プレゼント進呈



特典
3

**年金友の会
企画旅行開催**



思い出に残る、ゆったりした楽しい
旅行を企画しています。

特典
4

総合葬祭 ルミエールの
祭壇料10%割引

感動葬と人柄葬をモットーに
満足をお届けします。

特典
5

**「年金友の会」会員を
ご紹介頂いた方には
素敵な特典あります!!**

詳しくは、お近くのJA金融窓口までお問い合わせください。



農産物直売所
JA女性部の店 **より道いずみ**

17日は
より道デー

鮮魚・弁当・惣菜・加工品コーナーの紹介

まだまだ暑さは続くものの、朝晩はだいぶ涼しくなる9月。だるさや疲労感など夏場の疲れが続く「秋バテ」にも注意したい季節ですね。

さて、今回このコーナーでは、鮮魚・惣菜・加工品コーナーを一気にご紹介していきます。



冷蔵コーナーには、獲れたてピチピチの鮮魚や干物、おいしい漬物など豊富に取り揃えています。また、肉類・JA女性部麦みそもご用意しています。

弁当・惣菜コーナーには、愛情・栄養たっぷりの弁当や惣菜、味わい深いお菓子やパン類がずらりと並びます。

今晚の献立にお困りの皆さん、また、お昼ごはんは何にしようかと迷い中の方！農産物直売所より道いずみが、皆さまの食卓や胃袋のお悩みを解決いたします。♪ぜひ、ぶらりとお立ち寄りください★



農産物直売所 JA女性部の店「より道いずみ」 出水市高尾野町下水流890 営業時間 8:30~17:00 Tel.64-2660

私の食育日記

かむことの大切さ

タレント・食生活アドバイザー●岡村麻純

子どもがいると「よくかんで食べてね」という言葉を口にしたことがあるかと思います。最近は軟らかい食べ物が好まれ、かむ回数もどんどん減っているそうです。現代人が1回の食事にかむ回数は平均約620回、これは戦前の人々に比べると約半分減っているそうです。しかし、かむことは体に良いことがたくさんあります。

乳幼児期によくかんで食べることは、顎や体が丈夫になるだけでなく、脳の発達も促します。咀嚼(そしゃく)運動は脳を刺激して、脳細胞の代謝を活発にして脳の血液循環を良くします。つまりよくかむことで、幼児期に必要な栄養素をより多く脳に送ることができるのです。脳神経系などから発達する子どもの発育には、かむことはとても重要です。

もう一つ、よくかむことで唾液の分泌が良くなります。唾液は消化を助ける役割がある他、発がん性物質の働きを弱める効果があるともいわれています。さらに、唾液の分泌によって味がよく分かるよ

うになります。私たちの舌の表面にある味蕾(みらい)は、唾液で湿ることで味覚を敏感に感じることができます。薄味を食べてほしい幼児期こそ、よくかんで唾液の分泌を促すことで薄味でも満たされることができるのです。

よくかむといっても、子どもの歯は大人より弱く、かむことにも時間がかかります。そんな中で周りの大人がそそくさと食べてしまっては、子どももできるだけ早く食べようと、かむことを減らす習慣が付いてしまいます。まずは、周りの大人が意識的にゆっくりと食べ、よくかむことで、子どもも安心して大人と同じようによくかむようになります。大人にとっても咀嚼は脳を活性化し、老化やほけ防止につながります。子どものかむ回数が気になったら、まずは家族みんなで意識的にゆっくり食べてみると良いかもしれません。子どもが飽きないように楽しい会話も忘れずに。





わたしたちが
つくりました!

JA鹿児島いすみ女性部
長島支部のみなさん

1. きのこの混ぜご飯

【材料】(4人分) 1人分約552kcal

米……………2合
しめじ……………50g
ごぼう……………1/2本
にんじん……………1/2本
鶏もも肉……………200g
卵……………3個
砂糖……………少々
塩……………少々
パセリ……………適量
油……………少々

④
砂糖……………大さじ1
酒……………大さじ1
みりん……………大さじ1
しょうゆ……………40cc
塩……………小さじ1

【作り方】

- ①米を炊く。
 - ②しめじ、鶏肉を食べやすい大きさに、にんじんを千切りに、ごぼうはさがきにしてお水にさらす。
 - ③②を油で炒め、鶏肉に火が通ったら④を加え煮詰める。
 - ④卵と砂糖、塩を良く混ぜ、2～3回に分けて薄焼きにし、よくさまして錦糸卵を作る。
 - ⑤ご飯が炊けたら③を手早く混ぜ合わせる。
 - ⑥皿に、ご飯と錦糸卵を盛り付けて出来上がり。
- ※お好みでパセリを添える。



2. みょうがとたまごのおすまし

【材料】(4人分) 1人分約48kcal

水……………800cc
みょうが……………4本
卵……………2個
昆布だしの素顆粒……………5g
パセリ……………適量
かまぼこ……………お好みで

【作り方】

- ①固ゆで卵を作っておく。
- ②鍋に水を入れて火にかける。
- ③みょうがを薄切りにして加える。
- ④だしの素を加える。
- ⑤汁を注ぎ、ゆで卵、刻んだパセリ、お好みでかまぼこを添えて出来上がり。



3. キュウリとフルーツのヨーグルトサラダ

【材料】(4人分) 1人分約239kcal

りんご……………1個
ブルーベリー……………30g
キウイフルーツ……………2個
オレンジ……………1個
小玉スイカ……………1/4個
きゅうり……………1本
ミニトマト……………8個
とうもろこし……………1本
ヨーグルト……………250g
オリーブオイル……………適量

【作り方】

- ①とうもろこしをゆで、粒を包丁で芯からはずす。
- ②フルーツを一口大の薄切りに、きゅうりは薄く輪切りに、ミニトマトは半分に切る。
- ③切った材料をボウルに入れ、ヨーグルトと合える。
- ④オリーブオイルをかけて出来上がり。

🐾🐾 もじよかペット 🐾🐾



もも

ころ

飼い主

出西市上鯖淵の
佐々木康広さん

いつも仲良く一緒に小屋
に入ったり、近くで寝た
り、遊んだりして癒さ
れます(^-^)

ほほえみさん
☆☆☆☆☆

出西市高尾野町
吉岡 桜子さん (20歳)

◆学校生活は？

医療事務専門学校に通っています。最後の学生生活を満喫しています。

◆休日の過ごし方は？

友人と買い物に出かけています。

◆地域の魅力は？

新幹線で出水に帰ってくると「ほっ」とするところ
です。とても落ち着きます。

ありがとう! 私のお母さん



私はいはてんつおつまくとがいう私
頑すた頑事もとり母りすさんしまいの
張ごく張の泉遊まことに。んがすすんお
そさとしぶしん行一あ休う。で母
てうんてきいとたはき度そみでいみさ
わわい休はでき。たまいんのすつたん
。みいすはおくしとで日。もらは
おしの。と母さたこくはおいが
は日ばお。さん。とれた母そてよ

作文

出西市立大川内小学校三年

西牟田桃花さん(左)
お母さん 綾さん

うちのアイドル



清水 健永くん(8ヶ月)

はじけるスマイル、輝く瞳☆もじよく
てもじよくて…たまらんです!

健康にすくすくと大きくなってね!!

【長島町鷹巣の宮崎知治さんのお孫さん】

いすどボード

夏の特別拡大版



出水市高尾野町
片角さかえん



長島町川床
久保安奈さん



出水市向江町
大下本好摩さん



長島町蔵之元
まちくちななさん

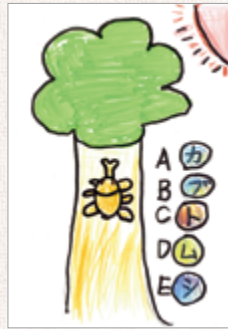

出水市美原町
金丸明穂さん



長島町蔵之元
PN夏はかき氷さん



出水市高尾野町
PNリンこたろうさん



阿久根市多田
奥園ちほさん



長島町平尾
白濱凜さん



出水市大野原町
村上なつきさん



みんなのページへの 投稿大募集!!

みんなのページでは、投稿コーナーの①うちのアイドル②もじよかペットへの写真を募集しています。右記の応募要領でぜひご応募ください。(原則として写真は返却します)

▶ 応募要領

プリントした写真、またはデジタルカメラで撮影した画像データをお送りください。採用された方には粗品を進呈いたします。

①うちのアイドル…お子様の写真がデジカメ画像に、お子様の氏名・年齢と80字以内のコメント、保護者の氏名・住所を記載してください。

②もじよかペット…ペットの写真がデジカメ画像に、ペットの名前や年齢等と50字以内のコメント、飼い主の氏名・住所を記載してください。

▶ 応募先住所

〒899-0405
出水市高尾野町下水流890
JA鹿児島いすみ 企画広報課宛
E-mail : izm-kikaku02@ks-ja.or.jp

あつまれ きばっ人!!



みかさミニバレーチーム

Q1. どんなチームですか?

10～50代までが所属し、週に1回みんなで楽しく試合形式の練習をしています。

ケガや無理をしないように心がけ、体力・技術向上を目指しています!

Q2. 監督からチームに一言

これからも皆仲良く楽しく活動しましょう♪



農産 米の品質向上対策



園芸農産事業部指導課 梶 善 幸



米の品質は、落水期において食味と米の充実に大きく影響します。早期落水（出穂後30日以内の落水）は、品質低下と食味低下につながります。1等米の比率向上に向けて刈り取りに支障がない程度で、なるべく遅く落水しましょう。落水基準は、収穫5～7日前です。

特に登熟期は根の負担が大きく急速に弱るため早期落水を行うと米の充実が悪くなりヤセ米や乳白粒等になります。落水後水田の表面が白乾すると登熟が阻害され充実が悪くなるのでその場合は走り水を行い、土の表面を湿らせておくような水管理が重要になります。

刈り取り適期については、ヒノヒカリで出穂後40日程度で収穫を行います。あまり早刈りすると、青米が増加して品質が悪くなるばかりでなく、収量も低下します。

病害虫防除

9月は秋ウンカが最も増殖する時期になります。鹿児島県病害虫防除所のデータでは秋ウンカの飛来が7月19日にも見られました。トビイロウンカ（秋ウンカ）は年間1000～1500倍の増殖率で坪枯れ被害の発生も予想されますので、少しでも葉色が悪い箇所は田の中に入り株元の払い落としを行いウンカが増殖していないか

確認を行ってください。特に「あきほなみ」は植付時期も早く発生しやすい状況になりますので、発生があった場合は早急に防除を行ってください。

穂いもちの発生原因は、葉いもちです。穂いもちは収量や品質に大きく影響を及ぼすので、予防を中心に早めの防除を心がけてください。すでに葉いもちの発生している所は、治療効果のある薬剤を使用しましょう。また、「あきほなみ」に、いもち病が確認されていますので、「あきほなみ」を作付の方も十分注意してください。紋枯病は倒伏の原因や減収につながります。防除は、発生箇所を中心に行いましょう。

カメムシは、米の検査等級に大きく影響します。米検査の着色粒混入基準では、1000粒中1粒までが1等、3粒入ると2等、7粒入ると3等となります。カメムシの薬剤防除は穂揃期とその7～10日後の2回散布を行います。薬剤を散布する場合は農薬が飛散しないようにできるだけ風のない夕方に散布してください。

果実 極早生温州ミカンの管理



園芸農産事業部果実課 東 田 正 和

9月に入り、いよいよ本年産温州みかんの収穫がスタートします。品質や着色基準を満たした果実から収穫しましょう。

病害虫防除

果実収穫前の総仕上げ時期です。ほ場を見回り病害虫の発生状況により、栽培暦等農薬の使用基準に基づき、適切な防除を行ってください。

収 穫

①外成り果と内成り果とでは品質内容にバラツキがでます。光センサー合格率を高めるために分割採取を行

なってください。
②なお、収穫袋からコンテナへ移す際は、できるだけ取扱いを丁寧にするように心掛けましょう。

マルチ被覆除去後の管理

マルチ設置園は除去した後に十分灌水してください。尚、次年度の使用に向けて洗浄・乾燥後保管してください。

収穫後の樹体管理

樹勢回復と花芽分化促進のために収穫後直ちに11月末までの期間にチッソ主体の葉面散布を3～5回行いましょう。

特に本年はマルチ設置園、フィガロン乳剤散布園では多めに散布してください。

この他Jポアラスを成木で10㎡当り2袋施用して根元からの樹勢回復も図りましょう。

年明けに酸性土壌の改良に苦土石灰を成木で10㎡当り4袋施用してください。またアヅミンを2袋施用するだけで堆肥1トンの腐植酸が補給できるため労力の軽減がはかれるだけでなく、地力の増加や細根の増加、土壌バランスが整えられます。

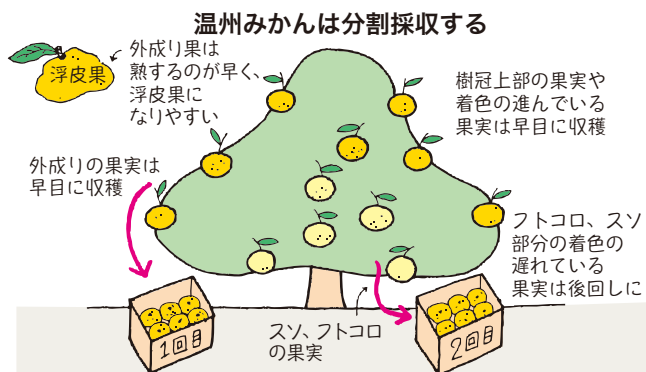

園芸

エアープランツで
テラリウム

北薩地域振興局
農政普及課出水市駐在

潮 恵



前回(2016年9月号)、多肉植物を使ったテラリウムを紹介しました。

今回は、もっと手軽な「エアープランツ」を使ったテラリウムを紹介します。エアープランツは、土や水を比較的必要としない植物の総称で、一般にはチランジア属の植物を指します。最近では、ホームセンターや100円ショップでも簡単に入手できます。

土はなくてもいいですが、用土や小物を使うとバリエーションが増え、自分好みのアレンジができます。今回はゼオライトを使いま

す。容器は、市販のガラス容器がオシャレですが、家庭にあるコップや空き瓶でも十分楽しめます。

容器の底にゼオライトを敷き、その上にエ



エアープランツ

アープランツを置くだけです。好みにより向きを工夫したり、小物を添えると趣が出ます。

エアープランツといえども水やりは必要で、通常は週1~2回霧吹きで葉水をかけます。乾燥で葉が巻く場合は、直接水に4~6時間浸します(ソーキング)。どちらも夕方以降に行いましょう。かん水後はしっかり乾かし、用土も常に乾燥状態にしましょう。直射日光やエアコンの直接風を避け、明るい窓辺に置いて楽しんでください。



ゼオライトとガラス容器



ゼオライトの上に貝殻を添えて



家庭
菜園

ブロッコリー・キャベツの
栽培管理について

園芸農産事業部指導課 久野 瑞貴



ブロッコリーとキャベツは秋冬野菜の代表的な品目で、栽培手順も共通するところが多くあります。今の時期は9月定植12~1月収穫の作型になりますので、品種選定には注意してください。品種例：キャベツ…『夢舞台』(硬い一般的なキャベツ)、『輝岬』(やわらかいキャベツ)：ブロッコリー…『おはよう』 など…

肥料

1畝当たり

肥料	施肥量	施用箇所
堆肥	200kg	定植する所全面
苦土石灰	10kg	定植する所全面
化成肥料(N:P:K=8:8:8)	10kg	定植する畝

肥料は定植の1週間前までには畑に施用してください。

作型

1条植え：
株間30cm
畦間60~70cm

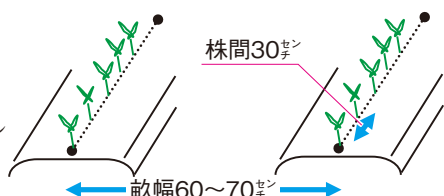

定植

苗は本葉3~4枚の頃に定植します。畑が乾燥している時は定植後にかん水を行いましょう。

追肥・土寄せ(畝間の土を株元に寄せる作業)

追肥は基本的に2回行います。1回につき3kg/1畝施用してください。

1回目は葉が10枚程度の頃に追肥・土寄せを行います。2回目は葉が15枚程度の頃に追肥をしましょう。

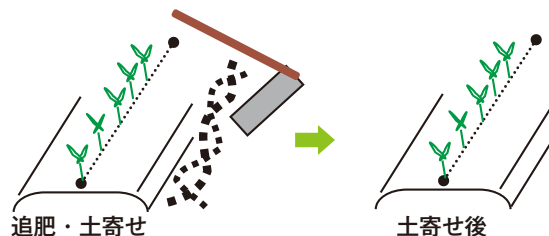

害虫対策

畝間や株間の除草作業を徹底し、ブロッコリー・キャベツの葉の裏を見て虫がいれば除去するか、殺虫剤を散布しましょう。

収穫

ブロッコリーは食べごろの大きさ(手の平大)になったら収穫時期です。

キャベツは球を上から手で押さえて硬くしまっていれば収穫時期です。

年金無料相談

年金に係わる無料相談を、相談日の午前と午後、2カ所に分けて開きます。お気軽にご相談ください。

開催日 平成29年9月13日(水)
 午前 10時～11時30分まで
 三笠事業所会議室 ☎75-2111
 午後 1時30分～3時まで
 阿久根事業所会議室 ☎72-1111
 相談員 森代武志社会保険労務士

偶数月の
第4土曜日 JAバンク 無料年金電話相談実施中!
 平成29年10月28日(土)▶10:00～15:00
 フリーダイヤル ☎0120-800-547

役員会だより

※下記の協議事項はすべて原案通り承認決定されました。

- 第6回監事会(平成29年8月3日)
- 1) 平成28年度末監事監査回答書
 - 2) 平成29年度第1回無通告監査の結果
 - 3) 平成29年度上半期棚卸実査要領(案)
 - 4) 平成29年度上半期書類監査の日程
 - 5) 第7回監事会の開催

人間ドック受診案内

〈JA厚生連より◆人間ドック受診案内〉

各事業所では、日程にあわせて人間ドック受診者の募集を行っています。お申し込み等詳細については、最寄りのJAまたは本所生活燃料課(Tel.64-2625)へお問い合わせください。

受診日	事業所名	コース	募集人員
10/10	阿久根	一般	10人
10/10	三笠	一般	5人
10/11	長島	女性	10人

JAローン 無料相談会実施中!

生活関連資金(住宅・車等)の無料相談会を、下記の日程で開催いたしますので、お気軽にご相談ください。

日程 平成29年9月10日(日)・24日(日)
 9時～12時まで

場所 JA鹿児島いずみ本所
 (クレインハート(株)旅行センター事務所内)

詳しくはTEL: 0120-63-8510まで

JA健康サロン

最新式交流磁気治療

会場 JA鹿児島いずみ 本所 特設会場
 (資材センター横)

肩こり 腰痛 膝痛 不眠
 便秘 夜中のトイレ 冷え性 など

お試し無料! 色々な症状でお困りの方や、何をしても治らないとお悩みの方は是非ともご来場ください。

平成29年7月28日(金)より

グランドオープンしました!

受付時間 午前 9:00～ 昼 12:30
 午後 2:00～ 午後 4:30

お問い合わせ JA鹿児島いずみ 生活燃料課 Tel.64-2625

入居者募集中! JA鹿児島いずみ 住宅型有料老人ホーム

いつまでも、あなたらしく健やかな暮らしをしませんか?

JA本所敷地内にある住宅型有料老人ホームに、現在空き室が3室あります!
 今なら体験入居も可能ですので、この機会にぜひご利用ください。

●入居条件・詳細等

入居できる方 ①自立～要介護2の方
 ②認知症の軽い方(要介護1以下)

●月額利用料 80,000円(税別)

内訳: 部屋料 30,000円
 食費 36,000円
 施設管理費 14,000円

わたしたちのJA (7月末現在)

正組合員 6,747人
 准組合員 10,780人
 合計 17,527人
 出資総額 ... 31億6,999万9千円

J A鹿児島いずみ

農業祭

ご案内

日程 平成29年
11月23日 (祝)
勤労感謝の日

[雨天決行します]



場所 J A鹿児島いずみ本所 (国道3号沿い)

食の安心・安全をPRするとともに、収穫の喜びや農業への理解を深めてもらうことを目的に上記の日程で農業祭を開きます。

皆様のご来場をお待ちしています。

案内図

イベント

細川たかし歌謡ショー
キャラクターショー
など盛り沢山!

※イベント内容は一部変更になる場合があります。



J A鹿児島いずみゴルフ大会

参加者募集!

当JAでは、組合員及び地域住民間の親睦とJAとの一体感を深めることを目的に第21回JA鹿児島いずみゴルフ大会を下記のとおり開催します。

なお、入賞基準にグランドシニア(70歳以上)部門と女性部門を設けていますので、皆さんぜひご参加ください。

開催日 平成29年10月25日(水)・26日(木)

開催場所 出水ゴルフクラブ

参加人数 320人(出場枠は事業所ごとに設定し、定員となり次第締め切りとさせていただきます)

参加資格 JA鹿児島いずみ管内に居住している方に限ります(高校生以下を除く)。

申込方法 参加希望者は、各事業所備え付けの所定の申し込み用紙に必要事項を記入の上、**9月29日(金)までに**最寄りの事業所へお申し込みください。

参加料金 1,000円(賞品代に充当します)

プレー料 各自ご負担ください。

※詳しくは、各事業所へお問い合わせください。

年金友の会 会員作品コンクール 作品募集のご案内

J A鹿児島いずみ農協利用者年金友の会では、会員相互の健康増進と趣味を活かしたサークル活動の発表の場として、下記のとおり作品を募集します。



作品審査の様子(昨年農業祭)

皆さまざまのご応募をお待ちしています。

応募要領

- ◆ **応募資格**
年金友の会会員とします(加入予定者も歓迎)。
- ◆ **応募方法**
作品を最寄りの事業所の金融窓口へ提出してください。
- ◆ **応募点数および作品資格**
1人何点でも可とします(共同作品は不可)。ただし、他のコンクール等に応募していないもので、かつ模倣でないものとします。
- ◆ **作品**
書道(半紙・条幅)、絵画、俳句、手芸など趣味やサークル活動で制作された作品に限ります。ただし、生花など生ものは長期保存が不可能なため対象外とします。
- ◆ **受付期間**
平成29年10月2日(月)～10月20日(金)まで

※作品の発表は、JA農業祭および各事業所貯金窓口にて展示を予定しています。詳しくは、各事業所金融共済課または本所金融推進課へお問い合わせください。



アグリセンターよりお知らせ 第22回 アグリフェスタ

第22回アグリフェスタを次の通り開きます。日頃の感謝の気持ちを込めて、様々なイベントや苗の特価販売も計画していますので、多くのおみなさまのご参加をお待ちしています。

開催日 **10月7日(土)**
午前9時30分より受付

場所 **J Aアグリセンター**
出水市高尾野町大久保2525-1
(太鼓橋バス停近く) ☎82-4862

参加数 **500人**

参加料

- 大人 400円
- 小中学生 200円
- 園児・幼児 無料

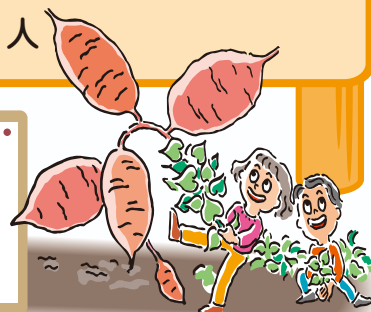



☑ 昨年秋からずっと忙しかった農作業も一段落。冬眠のような夏休みを過ごしました。今日はこれ！明日はこれを!!...と計画を立てていても、一日一日あっという間に過ぎていきます。

(阿久根市波留 P.N.マリーゴールドさん)

🌱 本当に、毎日過ぎていくのが早く感じます。もうすぐ秋、マリーゴールドさんにとってまた忙しい日々が始まりますね。体に気を付けて頑張ってください！

おしゃべり

読者コーナー

読者の皆さまから寄せられたご意見、メッセージをご紹介します。

※今月の「いらすとボード」は拡大版として13ページに掲載しています。

☑ Aコープで販売しているお肉が大好きです！遠方から来た方にも大喜びで食べてもらえます。

(阿久根市鶴川内 山口美智子さん)

🌱 Aコープには「かごしま和牛」「華鶴和牛」「茶美豚」など、生産者の皆さんが愛情込めて育てたお肉がたくさん揃っています！

まだまだ続く暑い日を楽しめるためにも、お肉を食べて元気に過ごしたいですね!!

☑ 野菜・ミカン類の色々な作物の管理など勉強になります。頑張ってるので、食べるのがとても楽しみです！

(阿久根市折口 別府江利子さん)

🌱 自分で育てた野菜は、また格別においしいことでしょう。今度、どんな野菜や果物を育てたかを教えてください♪



☑ 旬の野菜を使った「ほほえみきつちん」を毎回楽しみにしております。上手に出来た時は友だちに分けて自慢しています。

(出水市高尾野町下高尾野 山元幸子さん)

🌱 お友だちがうらやましいですよ♪ほくもぜひ食べてみたいなあ★blyいづるくん

idustagram

いづるくん ぐらぶ

いづるくん活動の舞台裏や地域のみなさまとの交流などオフショット写真を公開していくよ!!



#約2,000本が咲きほこりました♪



#私たちが種まきました!



#大川内地区内・出水市内の小中高生が描いた絵

満開のひまわり

@アグリセンター沿道 7~8月

夏祭り満喫!

@出水・鶴翔祭 7/22
@阿久根・みどこい祭り 7/29



#かわいいJAファンと♪ (鶴翔祭)

夏祭献燈祭

@大川内巖島神社 7/29~30



#声援をたくさんもらったよ★ (みどこい祭り)



#ほくも描いたよ♪

頭の体操★クロスワード



二重マスの文字をA～Eの順に並べてできる言葉は何でしょうか？

出題●ニコリ

タテのカギ

- 1 エジプトを流れる大河
- 3 品物をしまっておく建物
- 6 ピカソ、ゴッホ、ルノワールといえば
- 7 山伏が吹き鳴らす物
- 8 えびす様が持っている道具
- 10 手の指を握り込んで作ります
- 14 立ち上がって膝の——運動をした
- 16 水を入れて植物への水やりに使います
- 18 面取りをして落とす物
- 19 首の長い動物
- 20 芋がらともいう食材

ヨコのカギ

- 1 陰暦9月の異称
- 2 船が停泊するときを下ろします
- 3 青く晴れ渡るもの
- 4 口に水を含んでガラガラガラ
- 5 出会った瞬間に落ちることも
- 7 リスが餌を詰め込むところ
- 9 漢字で書くと雑魚。取るに足らないものこと
- 11 量より重視されることもあります
- 12 角度を測るときに使います
- 13 一番近い所。——の駅まで徒歩3分だ
- 15 目で見える範囲のこと
- 16 ——外れの花が咲いた
- 17 ——を天に任せて勝負した

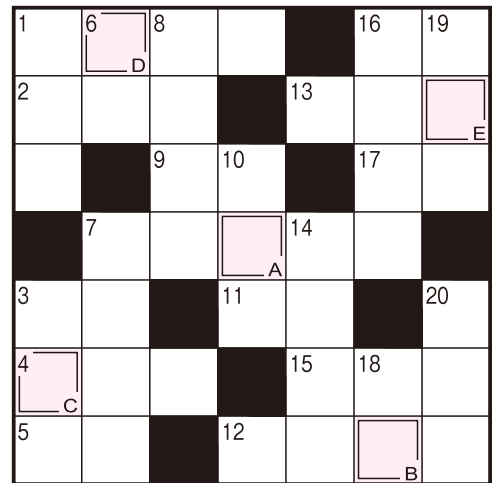

●解答欄

A	B	C	D	E
---	---	---	---	---

7月号の
解答



「カブトムシ」

- ★ 応募数…七十二通
- ★ P.N さくらんぼくん 長島町川床
- ★ 横田 宏香さん 長島町獅子島
- ★ 武宮 朝美さん 阿久根市脇本
- ★ 別府 江利子さん 阿久根市折口
- ★ 若松 二男さん 出水市野田町
- ★ 井伊 久子さん 出水市高尾野町江内
- ★ 山元 幸子さん 出水市高尾野町下高尾野
- ★ 有村 重孝さん 出水市上大川内
- ★ 野田 博文さん 出水市今金町
- ★ P.N しよつちゃんのパールさん 出水市昭和町
- 【7月号クイズ当選者】
当選おめでとうございます。

あとながき Editor's Note



あれほど楽しみにしていた「夏」もとうとう終わりに近づいています。

夏祭り、花火大会、お盆、甲子園、ひまわり…たくさんの思い出はできましたか？

8月の終わりには、夏休みに遊びすぎて、夜中まで泣きながら宿題をした小学生時代を思い出します…。大人になった現在では、二度とは戻らない今年の「夏」の思い出を、幼い頃とはちょっと違う涙を流しながら振り返ります。

しかし、目前に迫るは魅力的な「秋」。夏にかいた汗を補うべく、ビール片手に秋の味覚が待ち遠しいです（新）

クイズ・おたより・投稿等の応募方法と送り先

8 9 9 - 0 4 0 5

出水市高尾野町
下水流890番地
JA鹿兒島いずみ
企画広報課宛

送り先

解答 ○ A ○ B ○ C ○ D ○ E

郵便番号・住所
氏名（ペンネーム）・年齢
職業・電話番号
本紙への感想や要望、
JAに対するご意見などを
お書きください。

記入例(横書きも可)

記入例を参考にどしどしご応募ください。
Eメールでも受け付けています。

✉ izm-kikaku02@ks-ja.or.jp

クロスワード

- しめきり ▶ 平成29年9月30日消印有効
- 当選発表 ▶ 平成29年11月号
- 賞品 ▶ 正解者の中から抽選で10名様にAコープ商品券をプレゼントします。



広報紙「ほほえみ」へ対するご意見・ご要望・情報などお寄せください。

☎(0996)64-2624 (企画広報課)



今年も元気いっぱい！ 平成29年度 アグリキッズスクール★

J Aは8月8日、食農教育アグリキッズスクールを開校し、管内の9小学校から39人の元気な子どもたちが参加しました。

当日は、JA本所で入学式をしたあと、阿久根市の県立鶴翔高校であんパン作り体験、学校探検、花の苗植えや、野菜の収穫などをしました。とても暑い中での体験でしたが、鶴翔高校の皆さんやJA青年部員や職員と協力しながら一日楽しく過ごしました(*^_^*)



こんにちはAコープです!

A-COOP FamilyMart 共同開発デザート

新発売! たまごスフレ

K-GAP 認証 「たわわたまご」使用

たわわたまごをスフレ生地中使用し、ふわふわのスポンジ生地仕立て、カスタードクリームをサンドしたデザートです。

1個 130円 (税抜)

期間限定販売!

生地には、さつまいもでん粉「こなみすき」も使用!!

「たわわたまご」とは…

海藻「アルギット」を配合したエサを食べた赤鶏が産んだ、こだわりのたまご。かごしまの農林水産物認証制度(K-GAP)を取得した「安心・安全」なたまごです。

お刺身盛合せ オードブル お弁当など

ご予約承ります

敬老の日、運動会 お彼岸、ご家族が集う機会に!!

ぜひご利用ください!

ご予算に応じて承ります。お近くの従業員までお気軽にご相談ください。