



ほほえみ



2020
12
月号
No.345



JA鹿児島いずみ
<https://www.ks-ja.or.jp/izumi/>



新しい夢 どんどん
育てよう明日を
JAグループ鹿児島



いつるくん
JA鹿児島いずみ
キャラクター



目次

【特集】

JAグループ鹿児島総合ポイントカード
「JADDO！」優待施設のご案内 6

JA鹿児島いずみ
農業機械チラシ展示会！ 8

地域×JA いづるくんNEWS 3

食を育むおいしいページ 10

みんなのページ 12

農作業、農ライフ！！ 14

令和3年度農林水産関係一般予算概算要求 決定！ 15

JAインフォメーション 16

おしゃべり読者コーナー 18

頭の体操クロスワード・クイズ当選者発表 19

自己改革取組レポート ほか 20

《 今月の表紙 》

和田 ^{かなた} 叶汰くん (5)

和田 ^{かえで} 楓ちゃん (3)

ご両親：出水市高尾野町の和田優樹さん、由佳さん
(高尾野事業所管内)

Q. 12月といえば？

叶汰くん& 楓ちゃん クリスマス♪

Q. ごはんは、なにがすき？

叶汰くん トマトとうどん！

楓ちゃん トマトと白ごはん！

Q. 大きくなったら何になりたい？

叶汰くん マリオになりたい★

楓ちゃん ピーチ姫になりたい♥

わたしたちのJA (10月末現在)

正組合員	6,157人
准組合員	10,711人
合計	16,868人
出資総額	36億2,024万9千円



いち早く全国へお届け！ 早掘りタケノコ初出荷

J A管内では、早掘りタケノコの出荷が10月19日から始まりました。18日、出荷に向けて掘り取りを行った出水市高尾野町の神之田光二さんは「今年は収量減となる裏年だが、思った以上に品質の良いタケノコができています。良いタケノコが育つには竹林の維持管理が重要だが苦勞した甲斐があり、感無量です」と喜んでいました。また筍部会の田中勇一部会長は「全国でいち早く新鮮で美味しいタケノコを消費者の皆さんに提供できて嬉しい。南国ならではの温暖な気候で育った鹿児島いずみのタケノコをぜひ味わってみてください」と話していました。

早掘りタケノコは、シャキシャキとした食感とアクが少なく、えぐみがないのが特徴で、湯がくと栗のような味がします。その歯ごたえ・風味の良さから高級料亭などで人気が高く、例年高値で取引されており、出荷量は来年4月までに約50トンを見込んでいます。



タケノコを掘り取る生産者の神之田光二さん



早掘りタケノコ初出荷を喜ぶ田中勇一部会長



北海道から 種子バレイショ到着！

J Aは10月20日、出水市米ノ津港で「かごしまブランド」に指定されている長島地区赤土バレイショ種子の荷揚げ作業を行いました。

これは、青果用バレイショ種子にかかる経費コストの削減を図ろうと、北海道（J Aそらち南産）から船便で直送されたものです。

当日の荷揚げ作業では、作業時間の短縮を図るため20kgの紙袋が40袋入るフレキシブルコンテナを使い「ニシユタカ」の種子バレイショ2万3,437袋、約470トンを大型クレーン車で次々と荷揚げしました。

また、荷揚げ作業の途中では、何度も袋の中の種子バレイショを取り出して検査を行い、大きさや品質状態をチェックしました。

なお、荷揚げされた種子はチャーターしたトラックで長島地区へ搬送し、およそ800戸の生産者に配布。早場地区では11月下旬から春バレイショの植え付けが始まっています。



次々と荷揚げされる種子バレイショ



大きさや品質をチェックをするJ A担当職員ら



JAの独自ブランド牛！ 華鶴和牛枝肉共励会

11月13日、華鶴和牛枝肉共励会が阿久根市にあるスターゼンミートプロセッサー(株)で開催されました。

会には、JA管内の雌牛3頭、去勢牛29頭の計32頭が出品され、日本食肉格付協会の審査員が肉質や肉色、サシなど様々な項目を審査しました。

審査の結果、馬場園一成さん(高尾野)が見事、最優秀賞に輝きました。

今後も、新型コロナウイルス感染拡大の影響等が懸念されますが、JAでは生産者と一体となって、安定した高品質な枝肉の提供と牛肉消費拡大運動に取り組んでいきます。

なお成績は表の通りです。

最優秀賞	馬場園 一成さん	高尾野
優秀賞	井手上 正人さん	江内
優秀賞	吉野 春雄さん	江内



※華鶴和牛とは、JA鹿児島いずみの独自ブランド牛として平成17年に商標登録された銘柄。

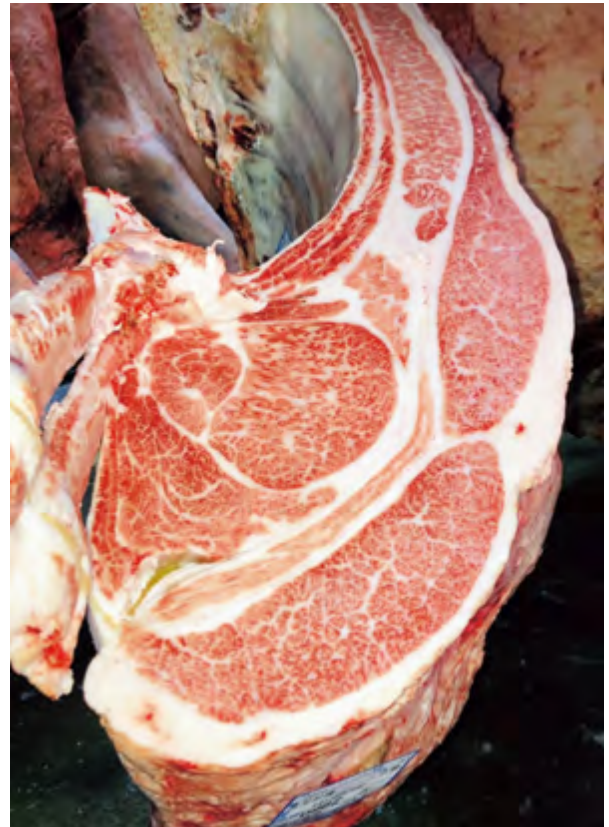

最優秀賞を獲得した馬場園一成さんの枝肉



名物！高尾野植木市が開園

JAは11月7日、出水市高尾野町のJA本所近くの河川敷で今シーズンの植木市の開催セレモニーを行いました。はじめに、高尾野植木振興会の塚元哲郎会長とJA京田提樹常務が今後の植木市の発展を祈念してあいさつ。塚元会長は「植木農家が真心込めて育てた植木を皆さまの暮らしに役立てて欲しい」と話していました。

当日は、あいにくの雨でしたが、セリ開始に合わせて次々と購買者が来場。会場には、デコボンやゆずなどの果樹やヤマボウシなどの季節の樹木が並び、セリでは購買者が目当ての品をセリ落としていました。

同植木市は、来年5月まで「7」の付く日に開かれ、開催期間中の毎月7日はセリ開始前に植木講習会が行われます。また、本年度は緑化産業の振興及び消費拡大対策として、セリで購入された方は10%割引(消費税分)で購入いただけます。

なお、入場の際には、新型コロナウイルス感染防止対策として、マスク着用の呼び掛け、検温、消毒を行います。



雨の中、多くの購買者が来場



目当ての品を探す購買者



高校生たちがJAで職場体験!

■ 鶴翔高校

10月20～22日、鶴翔高校農業科学科の1年生7人がJA管内の施設で地域職場体験実習を行いました。生徒らは、JA施設の巡回や農家ほ場での作業、果樹園（スイートスプリング）の整備等を行いました。生徒の田ノ上英樹さんは「作業は大変だけど、とてもやりがいを感じました。将来、JAで働きたいと思った」と話してくれました。

今後もJAでは、積極的に農業・職場体験の受け入れを行い、これからの地域農業を担う若い世代にも農業の魅力を伝えていきます。



果樹園の整備をする生徒とJA職員

■ 出水養護学校

10月12～23日、出水養護学校高等部2年生の木場大暉さんが、JA育苗施設アグリセンターで職場体験を行いました。実習では、いも掘りやソラマメの鉢上げ、苗の出荷などを体験しました。木場さんは「難しくて大変だけど、楽しいです」と話してくれました。10日間という長い実習期間ではありませんでしたが、木場さんは最後まで一生懸命作業に取り組んでいました。



ソラマメの鉢上げをする木場さん

JAと出水市保健センターの職員ら



JAが子育てを応援！ 母子手帳ケース寄贈活動

JA共済事業部は10月15日、出水市保健センターで「母子手帳ケース」の贈呈式を行いました。

この活動は、JAの地域貢献活動の一環として母子手帳ケースを配布し、次世代層に対してJAとJA共済をPRしていくことを目的とし毎年行っています。JAの母子手帳ケースは持ち運びし易く、かわいいデザインが毎年好評であり、阿久根市・長島町にも配布します。

式では、JA洲之上一浩参事が出水保健センターの佐藤義明課長に「子育てを頑張る地域のお父さん、お母さんのために役立ててください」と手渡しました。

狙いを定めて……!



和気あいあい！いちご部会 グラウンドゴルフ大会

JAいちご部会は10月16日、出水市野田町の多目的グラウンドでグラウンドゴルフ大会を開きました。

当日は、好プレーやホールインワンが出るたびに部員らの歓声がグラウンドに響いていました。いちご部会副会長の北平悦男さんは「コロナ禍で開催も危ぶまれましたが、できて良かった」と話し、部員らも久しぶりの生産者の交流を楽しんでいました。

なお、成績は表の通りです。

優勝	Eチーム
	山内隆生さん 外園雄一さん 宮崎安子さん 松山美智子さん
	個人優勝 外園雄一さん



使って
特典
お徳!
じゃつど
☆

当JAでは優待施設を拡大します!



優待特典として、広報紙で
ご紹介させていただきます。

◎カード優待店舗に対するお問い合わせは
JA鹿児島いすみ総務課
Tel (0996) 64-2600



佛壇の古屋舗 (出水店)

住所: 出水市緑町45-16 電話: 0996-63-0371



お仏壇・お墓のことなら
いつでもお気軽に
ご相談ください。

【カード提示特典】
お仏壇ご購入の方に
粗品進呈

ケーキ&ジェラートの店 バースデー

住所: 出水市汐見町3-2 電話: 0996-67-0224



地元の果物や食材を
ふんだんに使用しています★
クリスマスケーキも
予約受付中です♪

【カード提示特典】

会計時5%割引
(提示者本人のみ)

【期間限定特典】

クリスマス来店予約で、
12月26日以降使用できる
1,000円分の
クーポンプレゼント!
(先着300名様!なくなり次第終了)



セイカスポーツクラブ

住所: 出水市武本4709-3 電話: 0996-63-0202



【カード提示特典】

入会金コース50%割引 (会員および会員家族)
※キャンペーン対象期間除く

シャディハート 西出水店 米ノ津店

西出水店

住所: 出水市五万石町402
電話: 0996-79-3004

米ノ津店

住所: 出水市六月田町983-1
電話: 0996-79-3496



【カード提示特典】
(提示者本人のみ)

1万円以上購入の方に
粗品進呈

パティスリーモンブラン

住所：出水市緑町11-30 電話：0996-62-2341



【カード提示特典】

2,000円以上購入で
ギフトラッピング無料（※要予約）



JAグループ鹿児島総合ポイントカード

JADDO

じゃつど!

優待施設のご案内

地域の皆さまにおなじみの

JAグループ鹿児島総合ポイントカード

「JADDO カード」。

地元飲食店や企業様のご協力を

いただき優待施設も拡大中です！

この機会に、ぜひご活用ください♪

肉のまるかつ

住所：出水市上知識町540 電話：0996-63-7629



日本初！特許取得加工商品
「プリッとミート」を
品揃えしてお待ちしております♪

【カード提示特典】

商品代金の値引き
（提示者本人のみ）

※サービス内容は、都度、店頭・チラシ等で周知

【期間限定特典】

購入商品の1%割引！
（値引き商品含む）

※期間限定で値引商品も
割引対象となります。
（期間：12月1日(火)～1月31日(日)）



焼肉 彩光

住所：出水市上知識町1079 電話：0996-79-3446



持ち帰りメニューや
ギフト商品も
ご用意しています★

【カード提示特典】

ランチタイムにソフトドリンク
（またはコーヒー）を
1杯サービス（提示者本人のみ）

【期間限定特典】

「ほほえみを見た」でディナータイム
（17：30～）ご予約の方に
デザート「津軽ぶどうシャーベット」を
全員にサービス
（期間：12月1日(火)～1月31日(日)）



天然温泉 めくもりの湯

住所：出水市明神町1744-1 電話：0996-79-3726



【カード提示特典】

一般回数券を購入で無料入浴券プレゼント
（提示者本人のみ）（大人 420 円1枚）

※毎月26日フロの日は除く

農機チラシ展示会!

共同購入トラクター
第二弾!

新登場!

納期についてはJAへ
お問合せ下さい



Kubota

SL33L **33馬力**

メーカー希望小売価格

~~2,850,000~~円(税別)

- パワステ
- 倍速ターン ■自動水平
- ノークラッチ



YANMAR

YT357J,ZUQH **57馬力**

メーカー希望小売価格

~~5,340,000~~円(税別)

- ロータリーなし ■パワステ
- 倍速ターン ■自動水平
- 独立PTO ■キャビン
- マニュアル仕様

※納期に3~4ヶ月かかります



ISEKI

NT603FFESUGCYR **60馬力**

メーカー希望小売価格

~~5,730,000~~円(税別)

- ロータリーなし ■パワステ
- 倍速ターン ■自動水平
- キャビン ■独立PTO
- 偏ラジアルタイヤ
- マニュアル仕様

※ハイラグタイヤ仕様もあり



社製ドローン AGRAS T20

メーカー希望小売価格

~~2,600,000~~円(税別) **南榮工業(株)**

本体、バッテリー2本、充電器、諸経費、免許取得講習会(6日間)含む



※講習会4名以上申込みで現地開催可能

※3名以下の場合は財部にて開催

数量限定トラクター

YANMAR

YT118XUKS4 **18馬力**

メーカー希望小売価格

~~2,090,000~~円(税別)

YT120XUKS4 **20馬力**

メーカー希望小売価格

~~2,210,000~~円(税別)

- 耕うん幅: 1,400 mm ■パワステ
- 倍速ターン ■自動水平 ■ノークラッチ



画像は YT120

噴

薬剤タンク
容量 **10ℓ**

MARUYAMA

JAS11 (JAオリジナル型式)

メーカー希望小売価格

~~46,000~~円(税別)

ラウンドノズル ULV5

【動力用】

メーカー希望小売価格

JAへご相談
ください

人力用も販売しております

+

高濃度少量散布ノズルと
セットで販売
従来型ノズルと比べ、
広面積の散布が可能

お問合せ

JA鹿児島いずみ 農機センター

本 部 **64-2344**
江 内 **85-5224**
長 島 **86-1205**

のJA農機センターへ

特別価格期間：令和2年11月~令和3年3月予定

※数量・期間限定の商品があります。 ※期間内にモデルチェンジとなった商品は、変更となる場合があります。

ほほえみ 2020年12月号 ⑧



JA 鹿児島いすみ

農業

トラクター



Kubota
FT240BMAQF5SB **24馬力**

メーカー希望小売価格
~~2,393,000~~円 (税別)

- 耕うん幅：1,510mm
- パワステ ■倍速ターン
- 自動水平 ■マニュアル仕様



Kubota
SL24FMANWF5B **24馬力**

メーカー希望小売価格
~~3,155,000~~円 (税別)

- 耕うん幅：1,510mm
- パワステ ■倍速ターン
- 自動水平 ■ノークラッチ

95周年
スペシャル機



ISEKI
RTS25VGQA15D **25馬力**

メーカー希望小売価格
~~2,651,000~~円 (税別)

- 耕うん幅：1,500mm
- パワステ ■倍速ターン
- HSTミッション
- 自動水平

令和3年3月末
最終受注締切



Kubota
NB21SPMARF4B **21馬力**

メーカー希望小売価格
~~1,970,000~~円 (税別)

- 耕うん幅：1,400mm
- パワステ ■倍速ターン
- 自動水平
- マニュアル仕様



YANMAR
YT225XUKS5 **25馬力**

メーカー希望小売価格
~~2,570,000~~円 (税別)

- 耕うん幅：1,500mm
- パワステ ■倍速ターン
- 自動水平 ■ノークラッチ

台数
限定

刈払機



肩掛け

YAMABIKO
SRE2625UGT/KK

メーカー希望小売価格
~~40,000~~円 (税別)

- 26cc
- 本体質量：5.1kg



背負い

YAMABIKO
RME2500LT

メーカー希望小売価格
~~60,000~~円 (税別)

- 26cc
- 本体質量：7.6kg



肩掛け

MARLYAMA
MKG2702U

メーカー希望小売価格
~~48,000~~円 (税別)

- 26cc
- 本体質量：4.7kg



MARLYAMA
JIS規格の認証を受けた
JAオリジナルチップソー
お求めやすい販売価格を実現

9・10インチ

動





いづるごはん

ツナ入りにんじんしりしり



今回は、より道いずみで紹介したにんじんを使って「ツナ入りにんじんしりしり」を作ってみましたよ!



●材料 (2人分)

- にんじん……………1本
- ツナ缶……………1/2缶
- 卵……………1個
- ごま油……………少々
- 煎りごま……………少々

- ④顆粒だし……………小さじ1/2
- しょうゆ……………小さじ1/2

●作り方

- ①にんじんを千切りにする。
- ②フライパンでごま油を熱し、①を入れにんじんがしんなりとなるまで炒める。
- ③さらにツナと④を加えよく混ぜ、汁気がなくなるまで炒める。
- ④最後に溶き卵を回し入れ、卵に火が通ったら、煎りごまを散りばめて完成!

「あと一品欲しい!」
と思ったときに!
簡単に作れるから
ぜひ試してみてください♪



17日は
より道デー

農産物直売所 JA女性部の店「より道いずみ」

出水市高尾野町下水流890
営業時間 8:30~17:00 TEL64-2660

農産物直売所

JA女性部の店 より道いずみ



にんじんのご紹介



一生懸命育てた
にんじんです。
ぜひ食べてみて
ください!

福留 大志さん
高尾野町唐笠木

寒さが身にしみる季節になってきましたが、皆さんいかがお過ごしでしょうか。

さて今回は、様々な調理法が可能で食卓に彩りを添えてくれる「にんじん」をご紹介します。

高尾野町唐笠木の福留大志さんは、祖母がにんじんを栽培していたこともあり、2~3年前から祖母に代わって本格的に、にんじんを作り始めました。今年は猛暑と水不足により管理が大変だったとのことですが、ツヤがあり鮮やかなオレンジ色のにんじんに仕上がっています。

にんじんは栄養価が高く、中でも、免疫力アップ・抗酸化作用のあるカロテンが豊富に含まれていることから、健康な肌や体を維持し、風邪などの感染症予防が期待できます。また様々な料理に活用できて食卓に取り入れやすいのも魅力の一つです。

より道いずみには、色鮮やかで新鮮なにんじんがずらりと並んでいます。栄養たっぷりのにんじんを食べて、ウイルスなんてふっ飛ばしてしまいましょう!



ほほえみ きつちん

レンコンのはさみ焼き



【材料】(2人分)

レンコン……………180g ピザ用チーズ……………80g
ベーコン……………4枚 サラダ油……………大さじ1/2

わたしたちが作りました!



JA女性部
三笠支部のみなさん

【作り方】

- ①レンコンは皮をむいて12等分の輪切りにし、さっと洗ってザルに上げ水気をきる。
- ②ベーコンは4cmに切り、チーズと一緒にレンコンではさむ。
- ③フライパンにサラダ油を入れ、中火で両面を3～4分ずつ焼いたら完成!

こんにちは! 営業課です!

JA鹿児島いずみを
まるごとお届け!



発行日
2.12.1
vol.20

いよいよ大将季の出荷が始まります!!



Facebookでは、鹿児島のオリジナル品種として登録されている大将季の成長日記や豆知識などを随時更新中だよ!



ぜひ覗いてみてね!

<https://www.facebook.com/鹿児島いずみ農業協同組合> -902728509781846



旬のおすすめ 内容(一部)

大将季 販売期間: 12月下旬迄

5,000円 送料・消費税込み

化粧箱入り (3kg/秀5L~3L/7~10玉)

※予約数が上限に達した場合は予約受付を終了いたします。
※予約販売の商品につきましてはお届け日時をご指定いただけません。

【お問い合わせ】

園芸農産事業部 営業課

TEL 0996-64-2631 ・ 0120-212-631 (通販専用ダイヤル)

FAX 0120-322-631

JA鹿児島いずみ
オンラインショップ <http://www.ja-izumi.shop/product-list>



いつもありがとう!!



す	う	で	す	と	な	ば	か	を	に	の	か	か	を	は
こ	き	を	の	く	ぞ	持	と	う	の	し	ぼ			
い	る	な	お	で	も	く	れ	て	つ	が	ミ	テ	ミ	く
い	と	ん	し	バ	で	て	た	い	い	く	ニ	イ	ニ	の
と	こ	で	え	バ	イ	た	帰	て	ま	い	ん	ト	ま	お
お	ろ	そ	で	イ	ク	ベ	の	す	パ	て	マ	ナ	マ	と
も	が	や	く	ク	が	ま	て	ト	イ	イト	ト	ト	ウ	
い	れ	れ	の	す	す	き	マ	た	ク	ま	を	ま	農	さ
ま	か	は	ま	こ	き	て	ト	ま	に	す	し	家	ん	

【作文】
 出水市立米ノ津東小学校3年
 松山 一^{いっさ}く^きん (手前左)
 恭兵さん



さわやかさん

濱田 悠也さん (23歳) 野田町下名

- ◆職業は？
 地元の消防署で働いています。主に救急車に乗っていることが多く、利用者の方の不安を少しでも取り除けるよう心掛け、対応しています。また先輩から新しい仕事を教えてもらうときは大変ですが、楽しみでもあります。
- ◆今後やってみたいことはありますか？
 サーフィンを始めたいと思っています。
- ◆地域のいいところをPRしてください！
 優しい人が多くて、静かでいいところです。

★ あつまれ ぎばっ人!! ★

長島町チアダンススポーツ少年団*CHEERS GEM(チアーズ ジェム)



- Q1. どんなチームですか？
 3才～小学5年生までの22人が所属しています。週に1～2回、長島町総合体育館でチアダンスの基礎からJAZZダンス、体力づくり等をしており、Grace (美しく) Enjoy (楽しく) Making (作り上げる) を目標に、みんな笑顔で元気いっぱい練習に励んでいます！
- Q2. 代表者からメッセージ
 いつか世界大会に出場するぞー！みんなの笑顔が何よりも大好きです。たくさんの夢を叶えていこうね！！

思ひ出写真館



№
112

山田 勝さん
(75歳)

三笠事業所管内



脇本小学校の児童たちと山田さん（最後列、左から2番目）

いつの頃の写真ですか？

平成 11 年 10 月、脇本小学校の児童たちと山田楽を披露する運動会の前日に撮った写真です。

その頃のお話を聞かせてください

私が、山田楽を脇本小学校の児童たちに指導するようになって、今年で 37 年目になります。昭和 58 年頃から、当時の P T A 会長を務めていた松崎勝雄さんと一緒に「児童たちに思い出を作ってあげたい」「脇本地区に古くから伝わる郷土芸能を次の世代に伝承し

たい」という思いから、山田楽を伝える活動に取り組み始めました。毎年、運動会や地域イベントで山田楽を披露するため、夏休みに 10 日間、夏休み明けには毎週 1 回、6 年生と一緒に 5 年生に振り付け指導をしています。夏の暑い中、児童たちは汗びっしょりになりながらも一生懸命に練習に取り組み、上手に踊れるようになって喜んで見ている様子を見たときは、私も嬉しい気持ちでいっぱいになります。

これからも子どもたちの思い出作りのため、そして地域の伝統が途絶えてしまわぬよう山田楽を伝える活動を続けていきたいと思っています。



みんなのページへの 投稿大募集!!

- ①うちのアイドル
- ②もじょかペットでは
写真を大募集しています!

＊応募要領＊

🐾 もじょかペット 🐾

プリント写真または携帯・デジカメで撮影した画像データをお送りください。
ペットの
①お名前
②年齢
③コメント (50 字程度)
④飼い主のお名前・住所を記載ください。



うちのアイドル

プリント写真または携帯・デジカメで撮影した画像データをお送りください。
お子さまの
①お名前
②年齢
③コメント (80 字程度)
④保護者のお名前・住所を記載ください。



「ほほえみさん・さわやかさん」・「いつもありがとう (作文)」
「思ひ出写真館」にご協力いただける方、ぜひご連絡ください♪

【応募先】 ☎899-0405 出水市高尾野町下水流890番地
JA鹿兒島いずみ 総務部企画広報課宛
E-mail:izm-kikaku02@ks-ja.or.jp ☎:64-2624



うちの
アイドル



鬼塚 ^{そら}空くん (4歳) ・ ^{すばる}昂くん (2歳)

【ご両親:出水市西出水町の鬼塚賢一さん、明日香さん】

いつも笑顔をありがとう。元気にすくすく育ててね★

園芸

早掘タケノコの管理について

園芸農産事業部
指導課

大田 昭 浩



施肥管理

「ニューさつまたけのこ」は長期間の肥料効果がある省力タイプの肥料ですが、厳寒期の肥効が鈍くなるという特性がありますので、「硫安」等の追肥を行い生産増量に努めましょう。

追肥時期	12～2月上旬に毎月各1回ずつ
追肥量	10アール/20kg程度(分施しましょう)
施用方法	全面施用(ばら撒き)

タケノコの掘り取り穴を埋め戻す時に、竹笹と硫安等を一握り(20グラム程度)一緒に投入して埋め戻し、腐植投入による地力アップに努めてください。

掘り取り

下記の点に注意して丁寧に掘り取りましょう。

- ① 鋤傷をつけないように丁寧に掘り取りましょう。掘り取り鋤の角を少し潰すと鋤傷軽減になります。
- ② 見つける時や掘り取り時に穂先(タケノコの先端)を切らないように注意しましょう。

- ③ 早掘タケノコはノコギリを使って地下茎から切り離してください(根部割れ防止のため)。
- ④ 掘り取ったタケノコは土のかたまり等が無いように軽く土を落として出荷してください(その際、タケノコの産毛は落とさないように軽く土だけ落としてください)。
- ⑤ 掘り取りに邪魔な地下茎でも若い(黄色)地下茎は絶対切らないようにしましょう(地下茎には沢山の芽子が付いています)。

最後にタケノコ生産は、継続して管理作業を行う事が大切です。伐竹や施肥を適期に行い、3月上旬までの早掘タケノコの増産で収益向上に努めましょう。



果実

収穫後の管理

園芸農産事業部
果実課

道上 耕 平



樹勢回復

樹勢回復は今春の花芽量確保のために重要な作業です。収穫を終えた樹に窒素主体の液肥を7～10日の間隔で2～3回散布します。液肥は冬期マシンの散布時にも混用できます。

資材名	倍数	成分量(チッソ・リン酸・カリ)
尿 素	500倍	チッソ46%
メリット特青	500倍	チッソ15%・リン酸3%・カリ3%
たわわ80号	1,000倍	チッソ6%・リン酸3%・カリ3%

間伐(縮伐)・整枝・せん定

密植になると、収穫量の低下や果実内容が悪くなるなど、品質低下に繋がります。また枯れ枝や病害虫の発生が多くなるなど弊害が発生しますので、作業効率・薬剤散布の効果が出るように、永久樹を決めて間伐(縮伐)を行います。

生理的花芽分化期は、8月から始まり11月に7割、残りの3割は2月に決まるといわれます。着果が少なかった樹からせん定を行い、結果母枝が少ない場合は、着花を確認してから軽いせん定を行います。

土づくり

出水地域果樹園の土壌分析結果によると、土壌の(酸性化) pHが低い園地が多く、腐植も少ない傾向にあります。また、除草剤による栽培管理は表土流亡により地力を低下させ、干ばつによる影響を受けやすく細根量を減少させる原因にもなります。1～2月に石灰資材の施用による酸度矯正や有機質資材(完熟堆肥)などを投入し、通気性、保水性の高い土壌環境を整え、地力の増強を図り細根量、葉数を多くし健全な樹づくりに努めましょう。

防 除

感染源となる発病枝および枯れ枝等が多いと薬剤効果も得られにくくなりますので、冬期に発生源の除去に努めます。ミカンハダニやカイガラムシ類の発生が多かった園地は、収穫後～1月中旬までの晴れた温かい日を選んで、マシン油乳剤(95%の45倍)散布に努め、散布出来なかった場合は2月下旬～発芽前に行いましょう。



令和3年度農林水産関係一般予算概算要求 決定!

一般予算概算要求



本県JAグループおよび県農政連は、9月11日に新型コロナウイルスの感染リスク軽減の観点から、中央会・各連及び生産者代表等（10名）による要請団を編成し、令和3年度農畜産物対策に関する中央要請（農林水産大臣や県選出国會議員等への要請）を実施いたしました。

農水省は私どもの要請等を踏まえながら、令和2年度当初予算比120.0%となる総額2兆7,734億円の「令和3年度の農林水産予算一般概算要求」を決定し、9月30日に財務省に提出しました。

今回の概算要求は、新たな食料・農業・農村基本計画や新型コロナウイルス禍を受け、生産基盤の強化やスマート農業推進、農畜産物輸出の拡大などに向けた支援策が柱となっており、本県JAグループが要請した主な事業について概ね増額要求となっております。

今後、本県JAグループ・県農政連は、12月上旬～中旬の畜産、甘味資源作物対策の政策価格決定に合わせて、引き続き要請活動を行ってまいりますので、ご理解とご協力をお願いいたします。



令和3年度農林水産予算一般概算要求の主な項目

対象品目	事業名	対策のポイント	概算要求額 (前年度予算対比)	
			2023年度概算	対前年度増減
共通	強い農業・担い手づくり総合支援交付金	農業機械・施設の導入や、加工・業務用農畜産物の国産切り替えなどに対応する施設整備を支援	245億円	45億円 UP!
	農業人材力強化総合支援事業	次世代を担う人材を育成・確保するため、就農準備や経営開始時の早期の経営確立を支援する資金を交付等	240億円	27億円 UP!
	鳥獣被害防止対策とジビエ利活用の推進	有害鳥獣の捕獲活動の抜本的強化と野生鳥獣の肉の需要拡大を支援	162億円	60億円 UP!
	スマート農業総合推進対策事業	スマート農機の共同利用サービスの実証や低価格農機の開発支援	55億円	40億円 UP!
畜産	畜産・酪農経営安定対策	意欲のある生産者が経営の継続・発展に取り組める環境を整備するため、牛マルキン等により畜産経営の安定を支援	2,234億円	±0
	消費・安全対策交付金	家畜伝染病の飼養衛生管理の強化や重要病害虫のまん延防止策等	33億円	3億円 UP!
	畜産生産体制の強化	家畜の増頭、繁殖基盤の強化などを支援	14億円	5億円 UP!
野菜・果樹 茶・花き等	持続的生産強化対策事業	野菜、果樹、茶・薬用作物、花き等の支援対策	215億円	21億円 UP!
甘味資源作物	甘味資源作物生産支援対策	さとうきびやかんしょの生産性の向上に必要な農業機械の導入等	159億円	45億円 UP!
水田	水田活用の直接支払交付金	麦、大豆や飼料用米などへの助成、産地交付金での産地づくりを支援	3,050億円	±0



※なお、今回は農水省から財務省へ概算要求された内容であり、事業の措置や予算が確定したわけではありません。今後、財務省との折衝を通じて、本年12月末頃来年度予算案が閣議決定されていく見通しです。

概算要求に関する詳細なデータは、下記の農水省HPに記載されておりますので、ご参照ください。（URL:<https://www.maff.go.jp/j/budget/r3yokyu.html>）



年金無料相談

年金に係わる無料相談を、相談日の午前と午後、2カ所に分けて開きます。お気軽にご相談ください。

開催日 令和2年12月9日(水)
 午前 10時～11時30分まで
 東事業所会議室 ☎86-1211
 午後 1時30分～3時まで
 長島事業所会議室 ☎88-5555
 相談員 社会保険労務士法人MK労務管理事務所

※新型コロナウイルス感染防止のため、ご利用希望の方は事前にお電話ください(予約制)

役員会だより

※下記の協議事項はすべて原案通り承認決定されました。

第9回理事会(令和2年10月28日)

- 1) 半期ディスクロージャー誌
- 2) 貸付審査

第7回監事会(令和2年10月28日)

- 1) 令和2年度上半期監査意見報告書
- 2) 令和2年度第2回無通告監査(案)
- 3) 異常例検査の日程立会い
- 4) 第8回監事会の日程
- 5) 常勤理事と語る会の持ち方
- 6) 監査意見の提出
- 7) その他

「JAローン休日無料相談会」中止のお知らせ

新型コロナウイルス感染症拡大に伴い、参加者の健康、安全面を考慮し、当面の間「JAローン休日無料相談会」を中止とさせていただきます。今後の開催については状況を判断し、本紙への掲載によりご案内させていただきます。

なお、ローンのご相談ならびに各種お問い合わせについては、下記の連絡先までお願いいたします。



お問合せ先

JA鹿児島いずみ 本所 金融事業部 融資管理課
 TEL(直通): 0996-64-2606
 フリーダイヤル: 0120-63-8510

人間ドック受診案内

〈JA厚生連より◆人間ドック受診案内〉

各事業所では、人間ドック受診者の募集を行っています。お申し込み等詳細については、最寄りのJAまたは本所生活燃料課(TEL64-2625)へお問い合わせください。

受診日	事業所名	コース	募集人員
2 / 3	東	一般	10人
2 / 3	東	女性	5人
2 / 4	高尾野	一般	2人
2 / 5	阿久根	一般	10人
2 / 5	阿久根	女性	10人
2 / 5	三笠	一般	10人
2 / 5	三笠	女性	5人

こんにちは!「クミアイ家庭薬」です 

ピリッとした辛さとやさしい甘さ



からだもこころも
ほっとやさしく
“ポカポカ飲料”

4つの健康成分をプラス
 ヒハツ・シトルリン
 ヘスペリジン・ビタミンE

Kyoyaku
生姜プラス

うすめて飲むタイプだから
アレンジいろいろ!

500ml(約33回分)
 1,728円(税込み)

国産生姜を使い、生姜の風味をアップ。甘さを抑え、さらに美味しくヘルシーになってリニューアル発売!冷えに悩む方や、寒い時期のぽかぽか飲料として、冷え知らずの体づくりをサポートします。

[この商品は、店舗での扱いはしておりません。家庭薬配置員がご自宅まで直接お届けします。]

 クミアイ家庭薬に関するお問い合わせは
 JA生活事業部生活燃料課 ☎64-2625まで

JA鹿児島いずみ WINTER CAMPAIGN 2020

ウィンターキャンペーン

【期間】 令和2年11月2日(水)～12月30日(水)

期間中は先着で粗品プレゼント!

商品概要

対象: 個人の新規預け入れ

定期貯金 スーパー定期1年 (自動継続)

預入額 10万円以上

キャンペーン金利 0.04% (初回満期まで (税別優0.0319%))

JA鹿児島いずみ マスコットキャラクター いづくん

ホームページ <http://www.ks-ja.or.jp/izumi/> JA鹿児島いずみ 検索

※詳細については、最寄りのJA貯金窓口へお問い合わせください。



JA 年末年始の営業のお知らせ

令和2年度JA鹿児島いずみ年末年始の営業日時をお知らせいたします。

利用者の皆さまには、休業等でご迷惑をおかけいたしますが、お間違えのないようご利用ください。

部署名		12月				1月			
		28日(月)	29日(火)	30日(水)	31日(木)	1日(金)	2日(土)	3日(日)	4日(月)
一般業務 (金融・共済窓口等)		●	●	●	×	×	×	×	●
購買	本所資材センター	●	●	●	×	×	×	●	●
	事業所購買窓口 [出水・大川内(出張所) 阿久根・三笠・東・長島]	●	●	●	×	×	×	×	●
農産物直売 「より道いずみ」		●	●	●	×	×	×	×	●
A マ ー ト		●	●	●	▲ 午前9時~午後1時	×	×	×	●
給油所	セル フ	●	●	●	▲ 午前8時~午後6時	×	×	▲ 午前8時~午後5時	●
	フ ル	●	●	●	▲ 午前8時~午後6時	×	×	▲ 午前8時~午後5時	●

※記号の見方 ●・・・通常通り営業、▲・・・営業時間の変更、×・・・休業

※年末年始のATMの運用時間につきましては、12月中旬より各ATMに運用時間表を掲示いたしますので、そちらでご確認いただきますようお願いいたします。

JA共済から 重要な お知らせ

いつもJA共済をご利用いただき、ありがとうございます。

JA共済では『令和3年1月』より、農協口座からの共済掛金の引落しを『毎月12日』に統一させていただきます。

また、12日に引落しされなかった場合、『同月25日』に再度引落しさせていただきます。何卒、ご理解、ご協力の程、よろしくお願いいたします。

※なお、コンビニ振込用紙(導入JAのみ)については、25日の再振替でも引落しがされなかった場合に作成され、郵送されますので、契約によってはこれまでより到着が遅くなりますことをご了承ください。

..... 現行引落日

自動車共済
火災共済

12日

生命系
建物更生 共済年払

20・24日

生命系
建物更生 共済月払

26日

令和3年1月より

変更後
引落日

すべて**12日**に
統一します。

引落しされなかった場合、
再度**25日**に引落します。

※土日祝の場合は翌営業日となります

いらすとボード



出水市高尾野町
廣瀬 ほのかさん



出水市高尾野町
廣瀬 湊人さん



出水市境町
佐々木 ゆかりさん



出水市野田町
京田 麗生さん

☑ 水耕栽培の方法がとても気になりました。実践してみようと思います！
（出水市高尾野町 P.N.たけちゃんさん）
水耕栽培は農業の経験がない方でも気軽に始められるのでいいですよ！自分で栽培した野菜を食べるのはもちろんのこと、成長する過程を観察するのも楽しいと思います。ぜひ始めてみてください！

☑ ほほえみ楽しみにしています。家族でクロスワードを解いています。コロ



おしゃり 読者コーナー

読者の皆さまから寄せられたご意見、メッセージ・イラストなどをご紹介します。

☑ 急に秋めいて、慌てて衣替えをしました。だんだんと起きるのが辛くなります。寝過ぎさないよう気を付けたいと…。
（阿久根市折口 古賀広子さん）
朝晩が寒くなってきましたー冬になると布団から出るのが辛いですよね。つい二度寝、三度寝してしまいます…。学校や職場に遅刻しないように気をつけたいといけませんね。

☑ ほほえみを楽しみにしてくれてありがとうございます。幅広い世代の方が読んでくれて嬉しです★行事がないといづらくも寂しそう。早くコロナが落ち着くといいですね。

☑ ほほえみを楽しみにしてくれてありがとうございます。幅広い世代の方が読んでくれて嬉しです★行事がないといづらくも寂しそう。早くコロナが落ち着くといいですね。

☑ ほほえみを楽しみにしてくれてありがとうございます。幅広い世代の方が読んでくれて嬉しです★行事がないといづらくも寂しそう。早くコロナが落ち着くといいですね。

idustagram

いづすた ぐらむ

KKB鹿児島放送 10/31放送
「MOGUMOGUふぁーむ」



橋元勇一郎さんのジャンボいんげん畑
ジャンボいんげんをPRしたよ！



ジャンボいんげんのカレーマヨサラダと豚肉ロール
豆類部会女性部

いづらくん活動の舞台裏や地域みなさまとの交流などオフショット写真を公開していくよ！！



(米/津) 切通栄助さん宅
モンステラの花が咲いたよ！



切通さん「70年生きてきて初めて見ました！」
花言葉は「嬉しい便り」など
いいことありそう♪

10/12 アグリセンター



夏と秋の境目
ヒマワリとコスモス

鶴川内小学校 10/8
1~6年生の16人が稲刈り



去年よりたくさんとれて嬉しいな^^♪
早く新米が食べたい！

頭の体操 ★ クロスワード

Q 二重マスの文字をA～Eの順に並べてできる言葉は何でしょうか？
出題●ニコリ

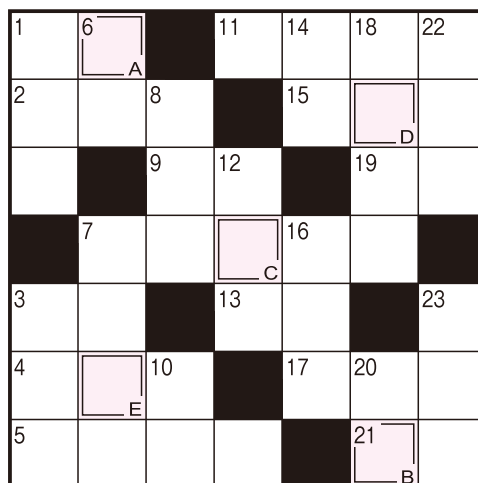

ヨコのカギ

- クリスマスツリーのてっぺんに飾ります
- 冬に着る厚手の上着
- 魚偏に喜と書く魚
- 受験生はこの前に座っていることが多そう
- がカサカサ。リップクリームを塗らなくちゃ
- 夏がサマーなら冬は
- 1億は9——の数字です
- 松任谷由実のヒット曲『——がサンタクロース』
- 凝りやすい体の部位
- ダイコンを——にしておでんに入れた
- カタカタと布を縫う機械
- 外(がい)の反対語
- 冬至の日に浴槽に浮かべます

タテのカギ

- はたきやモップで取り除きます
- ボクシングはムエタイを参考にして作られました
- アルファベットの3番目
- 素材の色が生きるように、——しょうゆを使ってお煮しめを作った
- 時刻を知りたいときに見ます
- 伊勢、車、牡丹(ボタン)から連想される魚介類といえば
- 三十一文字(みそひともじ)とも呼ばれます
- 大きな石のこと
- 茶室に敷かれている物
- 初心者を表す片仮名言葉
- に交われば赤くなる
- 神社を示す地図記号はこの形
- カメラや双眼鏡にはめられています

●解答欄

A	B	C	D	E
---	---	---	---	---

10月号の解答



A B C D E
「ヒメリンゴ」

- 【10月号クイズ当選者】
当選おめでとうございます。
- ★ 平山 精一郎さん 出西市五万石町
 - ★ P.N 幸せ母ちゃんさん 出西市麓町
 - ★ P.N ホツシーさん 出西市汐見町
 - ★ P.N カマチャンさん 出西市高尾野町大久保
 - ★ P.N 友さん 出西市高尾野町江内
 - ★ 大島 政彦さん 出西市野田町上名
 - ★ 宮田 美代子さん 阿久根市波留
 - ★ P.N ゆいママさん 阿久根市脇本
 - ★ P.N ピーママさん 長島町獅子島
 - ★ P.N じうちちゃんさん 長島町獅子島
- ☆ 応募数: 82通
答えは「ヒメリンゴ」でした。

クイズ・おたより・投稿等 応募方法と送り先

8	9	9	0	4	0	5
出西市高尾野町 下水流890番地 JA鹿児島いずみ 企画広報課宛						

送り先

解答	○	○	○	○	○
郵便番号・住所	A	B	C	D	E
氏名(ペンネーム)・年齢					
職業・電話番号					

本紙への感想や要望、JAに対するご意見などをお書きください。
※ペンネーム希望の方も氏名は必ず記入してください。

記入例を参考にどしどしご応募ください。
Eメールでも受け付けています。

✉ izm-kikaku02@ks-ja.or.jp

- くろすわーど
- しめきり ▶ 令和2年12月31日消印有効
 - 当選発表 ▶ 令和3年2月号
 - 賞品 ▶ 正解者の中から抽選で10名様にAコープ商品券をプレゼントします。



広報紙「ほほえみ」へ対するご意見・ご要望・情報などお寄せください。

☎ (0996) 64-2624 (企画広報課)

あとかき Editor's Note

あつという間に12月ですね。今年はコロナの影響で大好きな旅行にも行けず、陸上競技の審判・補助員として参加予定だった「かごしま国体」やJAの農業祭もなくなり残念な1年となってしまいました。ただ、私事ではありますが、夏頃から始めたゴルフが思いのほか楽しくなっしまい、新しい趣味を見つけられた・知り合いが増えたという点では良い1年となりました。今後も引き続き新型コロナウイルスの感染予防対策をしっかりとつつ、楽しめたらと思います。

では少し早いですが、2021年が皆さまにとって素敵な1年になりますように☆彡よいお年を〜。(和)



組合員・地域住民の皆さまとJAをつなぐ



自己改革 取組みレポート

Vol.29



JA鹿児島いずみは、地域農業の振興や地域づくりに向けた自己改革プランとして「農業者の所得増大」・「農業生産の拡大」・「地域の活性化」を基本目標に、実現に向けた取組みを展開しています。

JA組合員・利用者の皆さまにJAに対する理解を深めていただくとともに、自己改革への取組み状況をご報告してまいります。



長島町プレミアム商品券(牛肉用) 注文商品の引き渡し



10月7日、長島町プレミアム商品券(牛肉用)を購入し、JA東・長島事業所窓口で鹿児島黒牛の注文をした方へ商品の引き渡しが行われました。

この引き渡しは新型コロナウイルス感染防止のため、引き渡し日を10~12月の間に3日間設け、あらかじめ購入者の振り分けをし、行われました。鹿児島黒牛を受け取った購入者は「早く食べたい。とても楽しみです」と嬉しそうに話していました。

今後もJAでは、地域と協力し牛肉の消費拡大運動に取り組んでいきます。

経営継続補助金申請(2次受付)



JAでは、新型コロナウイルス感染拡大の影響を受け、農業者の経営継続を支援するための経営継続補助金申請の2次受付が10月26日~11月6日まで行われました。1次申請受付同様、JAには朝から次々と農業者が訪れ、申請を行っていました。

今後も新型コロナウイルスの感染拡大により、農業への影響が懸念されます。JAでは、素早い情報提供を心掛けるとともに、農家支援対策に力を入れていきます。

こんにちはAコープです!



お歳暮ギフト 味の宅配便

承り中

大切な人に~贈って応援!
鹿児島の冬の旬の味で“ふるさと”を届けましょう!
カタログは各店舗に備えております。
どうぞご利用ください。

<https://acoop-onlineshop.jp/>

申込べ切 12月23日(水)まで



新年を迎えるエコープのお祝いおせち

申込べ切 12/23(水)まで



新年のスタートは、エコープならではの祝いおせち料理でお迎えください。

おせち二段重
重箱サイズ 21.5cm×28cm×5cm
2~3人前 26品目
本体価格 **12,000円** +8%

商品のお渡しは、12月31日午後より 店内に、カタログをご用意しておりますので、ご利用ください。