

ほほえみ



新規就農者支援対策事業10期生
修了おめでとうございます！





ひとこと

こばた よしのり
古畑 好規さん

就農1年目で分からないこともあります
が、妻と一緒に力を合わせて美味しいいち
ごを作っていきたいです。また、いちご部会
を盛り上げていけたらと思います。

ひとこと

せき なつし
關 夏侍さん

農業技術の向上を目指して、またベテラン
農家の方々に早く追いつけるよう努力して
いきたいです。

目次 9月

【特集】

天気予報で季節を感じよう
気象用語の風物詩 8

地域×JA いづくんNEWS 3
農協共通商品券のご案内 5
「窓口両替手数料」の改定と
「大量硬貨取扱手数料」の新設について 6
JA共済Webマイページ 7
食を育むおいしいページ 10
みんなのページ 12
農作業、農ライフ!! 14
JAインフォメーション 16
おしゃべり読者コーナー 18
頭の体操クロスワード・クイズ当選者発表 19
自己改革取り組みレポートVol.34 ほか 20

今月の表紙

新規就農者支援対策事業
修了生へ修了証書授与!

1年間の研修を終えた
古畑好規さんと關夏侍さん



いづくん: 古畑さん、關さん1年間の研修
お疲れ様でした。
いちご農家として就農したお2人。美味しい
いちごをたくさん作ってくださいね♪
これからも応援しています!!



● わたしたちのJA

正組合員：6,021人 准組合員：10,671人 合計：16,692人 出資総額：36億9,513万8千円（7月末現在）



安定した農家経営を目指して 新規就農者支援対策事業 修了式並びに開講式



未来の農業の担い手とともに

J A は 7 月 30 日、新規就農者支援対策事業令和 2 年度修了式並びに令和 3 年度開講式を研修拠点となる J A 育苗施設アグリセンターで開きました。

令和 2 年度研修生の古畑好規さん（44）、^{こばたよしのり} 關夏侍さん（42）、令和 3 年度新規研修生の^{せきなつし} 南智さん（42）、また行政や J A などの関係者 19 名が参加。J A の上宗光組合長をはじめ出水市の椎木伸一市長、阿久根市の西平良将市長が修了生、新規研修生にそれぞれ励ましの言葉を贈りました。

修了生の古畑さんは「この一年間でたくさんのことを学ぶことができた。安定した農業経営を目指して頑張っていきたい」、關さんは「研修で学んだことを活かし、地域農業の担い手になれるよう頑張りたい」と今後の抱負を語りました。就農後、二人は主にイチゴを中心に栽培を行っていく予定です。新規研修生の南さんはソラマメとブロッコリー栽培を主にアグリセンターや農家で現場研修を行い、1 年後の就農を目指します。

なお、この事業は今年度で 11 期目となり、今後も J A では、県・市町と一体となって農業経営や地域農業の担い手の育成を続けていきます。



励ましの言葉を贈る J A 上宗光組合長



新規研修生の南さん



農業機械など特別価格で販売！ 総合展示会開催

JAは、7月16日と17日の2日間、本所で第29回総合展示会を開きました。

昨年度は新型コロナウイルスの影響により中止となりましたが、本年度は受付でマスク着用・手指消毒の呼びかけ、検温を行うなどして新型コロナウイルス感染防止対策を徹底した上で開催することができました。

当日は、会場に大型トラクタや田植機、刈払機などの農業機械をはじめ、ガス器具や生産資材、生活用品など一同に並んでいました。また、消費拡大運動の一環として、牛肉・豚肉の販売も行われました。

来場者は、それぞれ目当ての農業機械を確認したり、担当者の説明を興味深く聞くなど、会場は終日賑わっていました。



受付で感染予防対策の徹底を呼び掛け



来場者で賑わう展示会場



売り場環境の整備と購買窓口職員のマナー向上を目指して



最優秀賞に輝いた三笠事業所購買窓口

8月6日、JAは売り場環境の整備と窓口職員のスキルアップならびに接客マナーの向上を目的に購買店舗コンクールを実施しました。当日は、除草剤メーカーの代表者をはじめ経済連、JA関係者らがJA管内の全店舗を巡回し、窓口対応、店舗美粧化、除草剤フェアの対応等について審査を行いました。

今後もJAでは、組合員の皆様が気軽に足を運べるような店舗運営を目指していきます。

なお、審査結果は表の通りです。

最優秀賞	三笠事業所
優秀賞	資材センター
優秀賞	出水事業所



新たな門出を祝して 新規就農者励ましの会



新規就農者と関係機関のみなさん

鹿児島県北薩地域振興局と出水・阿久根地区指導農業士会は7月30日、長島町開発総合センターで令和3年度新規就農者励ましの会を開き、11人（うち出席7人）の新規就農者の新たな門出を祝いました。

当日は、新規就農者をはじめ、行政や指導農業士らが出席。長島町の川添健町長やJA京田提樹常務が、新規就農者を激励しました。

今後も、JAでは地域の関係機関や団体と連携し、新規就農者の確保・育成のための支援活動を継続していく方針です。

農協共通商品券のご案内



県内のJA・Aコープ他、厚生連病院・焼肉和華・山形屋百貨店・マルヤガーデンズ（一部テナントを除く）・城山観光ホテル・鹿児島サンロイヤルホテル・いわさきホテル各施設等でお使い頂けます。



商品券には、500円と1,000円の2種類があり、贈り物・仏事のお返し・景品として最適です。

何かと便利な「農協共通商品券」
お買い求めは、お近くのJA窓口まで！

「窓口両替手数料」の改定と 「大量硬貨取扱手数料」の新設について

いつもJA鹿児島いずみをご利用いただきありがとうございます。

令和3年10月1日より、「窓口両替手数料」の適用条件の改定と「大量硬貨取扱手数料」の新設を下記の通り実施させていただきます。

今後におきましても、充実したサービスの提供に努めてまいりますので、何卒ご理解賜りますようお願い申し上げます。

1. 「窓口両替手数料」の適用条件改定

金種をご指定される貯金の払戻は、窓口両替手数料と同額を適用させていただきます。

両替 手数料

両替枚数	金額（税込）
1～100枚	無料
101～300枚	110円
301～500枚	330円
501～700枚	550円
701～900枚	770円
901～1,000枚	990円
1,001枚以上	1,100円
※以降、1,000枚ごとに1,100円追加	

<取扱い注意事項>

- ①お取扱い枚数は、お客様の「ご持参いただいた紙幣・硬貨の合計枚数」と「両替後お受取りになる紙幣・硬貨の合計枚数」のいずれかの多い方の枚数とさせていただきます。
- ②金種をご指定される貯金の払戻は、窓口両替手数料と同額を適用させていただきます。枚数は万円券を除いたもので計算いたします。ただし、法人・個人事業主さまの給与・賞与の払戻は無料とします。

2. 「大量硬貨取扱手数料」の新設

ご入金やお振込み、税金納付等のお取引において、「硬貨」の取扱枚数に応じた手数料をいただきます。

大量硬貨 取扱手数料

枚数	手数料（税込）
1～200枚	無料
201～500枚	220円
501～1,000枚	550円
1,001枚以上	1,100円
※以降、500枚ごとに550円追加	

<取扱い注意事項>

- ①振込依頼書、入金申込書などを複数回に分けてご依頼される場合など、実質的に同一のお取扱いとなる場合は、合計の硬貨枚数に応じた手数料となります。
- ②同一日に複数の店舗でご依頼される場合は、それぞれの店舗でお取引いただいた硬貨枚数に応じて手数料をいただきます。
- ③大量硬貨のご入金後、同一日に窓口にて金種を指定した貯金のお引出しをご希望される場合は、別途手数料が必要となります。
- ④当組合担当者が硬貨枚数を確認した後に、ご入金を取りやめる場合や、金額を変更される場合も手数料をいただきます。
- ⑤募金（チャリティ・寄付・義援金）や18歳未満の子ども名義の口座への入金は無料とします。

JA共済 Webマイページ

もっと身近で、もっと便利で、
もっと安心・満足いただけるJAでありたい。
皆さまとつながり、お一人おひとりに寄り添った
サービスをお届けしたい。
そんな思いから生まれた新たなサービスです。



JA共済
ご契約者様向け
専用
Webページ

POINT
1

24時間365日対応!

スマートフォンやパソコン、タブレット端末など、
複数のデバイスに対応。24時間365日、いつでも・どこでも
JA共済のインターネットサービスをご利用いただけます。
(システムメンテナンス期間等のご利用できません)

POINT
2

契約内容を照会!

ご契約者様がご自身で、ご契約内容を簡単に
確認することができます。

POINT
3

住所・電話番号の変更がWeb上で完結!

休日など空いた時間を利用してWeb上で手続きが行えます。
※手続きの範囲は順次拡大予定です。

POINT
4

複数連絡先の登録!

携帯電話番号やご家族連絡先の登録で、手続きの連絡を
迅速かつ確実にを行うことができます。

ご契約内容を覚えていますか?

「Webマイページ」にご登録すると、
いつでも気軽にJA共済ご契約内容を
確認することができます!

これくらい
支払われます!



こんな保障に
加入しています!

お支払いの
共済掛金は
こちらです!

JA共済にご契約いただいている方なら
誰でも無料で登録・利用できます!
ご不明な点は、LA(ライフアドバイザー)
またはお近くのJAの共済担当まで
お気軽にご相談ください!



鹿児島 46300

▲詳しくは
こちらから

Webマイページに関するお問い合わせは、Webマイページに表示されているご契約JAか、
JA共済相談受付センター ☎0120-536-093 (月~金 9:00~18:00 / 土 9:00~17:00 日・祝日 12/29~1/3を除く) にご連絡ください。

春編

うぐいすの初鳴日

「春告鳥（はるつげどり）」とも呼ばれるウグイスは、山里に春の訪れを知らせる鳥として親しまれています。西日本など温暖な土地では、2月中旬に初鳴きを観測することが多いようです。生物季節観測の大幅縮小に伴い、2021年から初鳴日は観測されなくなりました。



あいの風

日本海の沿岸に吹く、北〜東寄りの風を指します。江戸時代、蝦夷地（北海道）から大坂（大阪）に向かう北前船には追い風（順風）となったため、幸運の風として好まれたといえます。春から夏にかけて、日本海に高気圧が進んでくると吹きやすくなります。

春雷（しゅんらい）

春の到来を告げる雷。冬眠している地中の虫を起こすとして、「虫出しの雷」とも呼ばれます。主に寒冷前線が通過する際に発生しますが、天気の急変や落雷、突風、ひょうを伴うことがあるので油断できません。

腐草為螢

（くされたるくさほたるとなる）

七十二候（しちじゅうにこう）の一つ。昔は腐った草が、ホタルになると思われていました。ホタルが多く出るのは、ちょうど梅雨入りと重なります。梅雨は「霪雨」とも書きますが、まさに霪（かび）が生じる時期でもあります。



チンダル現象

大気中に細かい粒子があると、真っすぐ進んできた光がいろいろな方向に反射するため光の筋が見えます。この現象により、雲の切れ間から漏れた太陽光が扇状に見えるのは「光芒（こうぼう）」と呼ばれ、神々しい現象の一つとされています。

猛暑日

最高気温35度以上の日は、かつて正式な呼び名がなく「酷暑日」と表現していました。しかし、記録が次々と塗り替えられる中、いよいよ高温への注意喚起が必要となり、2007年の予報用語改正で「熱中症」と共に新たに追加されました。

夏編

天気予報で季節を感じよう

気象用語の

天気予報のない大昔から、人々は季節ごとの天気の変化を伝えるさまざまな言葉を生み出し後世につないできました。これらの言葉を四季折々の風物詩、私たちの文化的な遺産であると考え、少々硬い言葉でも愛着が湧いてくるのではないのでしょうか。現在の天気予報でも使われる気象用語から、季節を感じてみませんか。

風物詩

彩雲

太陽の近くを通る雲が、赤や緑など鮮やかに彩られる現象。「慶雲」や「瑞雲（ずいうん）」などとも呼ばれ、昔から縁起が良いとされますが、これは見た目の美しさによるところが大きいと考えられます。実際は特別珍しいといえるほどの現象ではありません。



秋編

玄鳥去（つばめさる）

七十二候の一つで9月17日ごろ。子育てを終えたツバメが南へ渡っていく時期に当たります。農薬がなかった時代、ツバメは稲の害虫を食べてくれる大切な存在でした。また、人家の軒下に巣を作ること、落雷や火事を防ぐとされました。

秋雨

夏の終わりから10月初めに、曇りや雨の日が続くことがあります。梅雨ほどはつきりしてはいませんが、南岸沿いに秋雨前線が現れることがあり、台風の影響と重なった場合は記録的な大雨となる必要があるため注意が必要です。



冬編

雪つり

雪の重さで樹木の枝が折れないよう、縄や針金で枝をつつておくこと。傘のような形になるものが多いようです。湿った重たい雪が降る北陸で効果的ですが、最近では雪の少ない太平洋側の日本庭園などでも目にする機会が増えました。



熊蟄穴（くまあなにこもる）

七十二候の一つ。12月半ばあたり、熊は冬眠の前に大量の食物を必要としますが、人里まで下りて人と遭遇するケースが増えています。また、近年は冬眠できない「不眠熊」が冬場に現れることがあり、暖冬が一因ではないかといわれています。

けあらし

漢字では「気嵐」と書きます。海などの水面から霧が立ち上る現象で、気象用語では「蒸気霧」といい、気温が下がる早朝に多く発生します。主に北日本や東日本北部など寒い地方で見られ、けあらしの観光スポットとして有名な場所もあります。



気象予報士
森田正光さん
(ウェザーマップ)

1950年愛知県名古屋生まれ。財団法人日本気象協会を経て1992年、全国初のフリーお天気キャスターとなり、気象予報会社・株式会社ウェザーマップを設立。親しみやすいキャラクターと個性的な気象解説で人気を集め、テレビラジオなど多方面で活躍中。

イラスト:MDRデザイン事務所

おしえて!
いづるくん



今回は、より道いずみで
紹介した「おはぎ」についての
豆知識を教えるよ!



Ohagi ♪

Q

どうして秋のお彼岸に
おはぎをお供えするの？

A

あんこの原料となるあずきの赤色には、古くから魔除けの効果があると信じられていたんだ。そのため、邪気を払う食べ物としてお彼岸（ご先祖と最も通じやすくなるとされる期間）に、おはぎをご先祖様にお供えしていたそうだよ。

ちなみに、おはぎはぼたもちとも呼ばれることもあるんだよ。色々諸説あるけど、春のお彼岸には春に咲く牡丹にちなんで「ぼたもち」、秋のお彼岸には秋に咲く萩にちなんで「おはぎ」と呼んでいたと言われてるよ!



17日は
より道デー

農産物直売所 JA女性部の店「より道いずみ」

出水市高尾野町下水流890
営業時間 8:30~17:00 Tel.64-2660

農産物直売所

JA女性部の店 より道いずみ



おはぎのご紹介



美味しいおはぎを
作っています。
ぜひ一度食べてみて
ください!

(有)さつま農場 加工部
道上ハル工さん
(出水市野田町)

時折涼しさを感じるようになりましたが、まだまだ日中は夏を思わせるような厳しい暑さが続いています。皆さん体調管理には十分注意しましょうね。

さて今回は、上品な甘さのあんこもち米の組み合わせが絶品の「おはぎ」をご紹介します。

(有)さつま農場加工部の道上ハル工さんは、おはぎを作って10年以上。常に衛生管理には気を配りながら、見た人が「美味しそうだな」「食べたいな」と思ってくれるきれいで美味しいおはぎ作りを心掛けています。そんな道上さんら加工部の皆さんが作るおはぎは、まん丸ときれいな形をしており、あんこは一から作っているため甘さも上品なのが特徴です。つい2個3個と手を伸ばしたくなります。

農産物直売所「より道いずみ」の店頭には、(有)さつま農場加工部の皆さんが心を込めて作ったおはぎが並んでいます。秋のお彼岸にはご先祖様へのお供えとして、十五夜には美しい月でも眺めながら美味しいおはぎを食べてみてはいかがでしょうか。



シェフ永井の おすすめ

●永井 智一(ながい・ともかず)
茨城県笠間市にある
「キッチン晴人(ハレジン)」
オーナーシェフ

米ナスとカボチャの唐揚げ 西京みそソース



【材料】(4人分)

米ナス(皮をピーラーでむき縦に4等分にする)
…………… 1個
カボチャ(蒸して一口大にカット)
…………… 1/8個
モロッコインゲン
(ゆでて斜めにカット) …… 2本
片栗粉…………… 適宜
サラダ油…………… 適宜

④西京みそソース

かつおだし…………… 1カップ
西京みそ…………… 大さじ2
しょうゆ…………… 大さじ1
砂糖…………… 大さじ1
みりん…………… 大さじ1
おろしショウガ…………… 小さじ1
シメジ(ばらした物) …… 1株

【作り方】

- ①米ナスとカボチャに片栗粉を薄くはたき、180度に熱したサラダ油で揚げる(米ナスは3~4分ほど、カボチャは30秒ほど)。
- ②鍋に④の西京みそソースを入れ中火で2/3ほどになるまで煮詰める。
- ③皿に揚げた米ナスとカボチャを盛り付け、②の西京みそソースを上から回し掛ける。
- ④モロッコインゲンを飾り出来上がり。

赤エビとキュウリの 香味炒め

【材料】(4人分)

赤エビ(塩を振って30分ほど置いた物)
…………… 4尾

④

キュウリ(乱切り)…………… 2本
エリンギ(さいの目切り) …… 2本
ピーナツ(砕いた物) …… 20粒ほど
トマト…………… 2個
サラダ油…………… 大さじ1
塩…………… 少々
こしょう…………… 少々

⑤・合わせ調味料

豆板醤(とうばんじゃん) 小さじ1
料理酒…………… 大さじ2
砂糖…………… 小さじ2
しょうゆ…………… 小さじ2
酢…………… 小さじ2
ごま油…………… 小さじ1
おろしショウガ…………… 小さじ1/2
おろしニンニク…………… 小さじ1/2



【作り方】

- ①フライパンにサラダ油を熱し、赤エビを入れ弱火で両面を焼き(片面4~5分ほど)フライパンから取り出す。
- ②フライパンに④を入れ、塩、こしょうをして中火で2~3分炒める。
- ③①の赤エビをフライパンに戻し、⑤の合わせ調味料を入れ強火でサッと炒める。
- ④③を器に盛り付け、トマトをあしらひ出来上がり。

いつもありがとう!!



お父さん、お母さん、お兄さん、お姉さん、お友達、おじいちゃん、おばあちゃん、みんなのおかげで、毎日楽しく過ごせています。これからも、みんなと一緒に、笑顔で生きていきます。

出
水
市
立
米
ノ
津
小
学
校
6
年
級
濱
田
千
蔭
く
ん
真
利
さ
ん



ほほえみさん

谷口 花音さん (21歳) 出水市高尾野町

- ◆職業は？
短大を卒業後、保育士として働いています。保育士は大変なイメージがありましたが、周りにはみんな親切で、とても働きやすい環境です。
- ◆やってみたいことは？
コロナの影響で卒業旅行に行けなかったのですが、コロナが落ち着いたら旅行に行きたいです！
- ◆地域の好きなところを教えてください！
ちょうどいい田舎！落ち着いて穏やかに生活できるところが好きです。



長島ラージクラブ (卓球)

あつまれ
きばっ人!!

- ◎どんなチームですか？
60～80代の約20人が所属しており、毎週木曜日に集まって卓球の練習をしています。未経験者が多いですが、ラリーや試合形式でボールの打ち合いを楽しんでいます。健康第一で、みんながいつまでも長く活動できることがモットーです！
- ◎代表者からメッセージ
健康を維持できるように、そして毎週木曜日を楽しみにこれからもみんなで遊びましょう！

★みんなのページへの★ 投稿大募集!



みんなのページでは、投稿コーナーの
①うちのアイドル ②もじよかペットへの
写真を大募集しています! たくさん
のご投稿をお待ちしています!

* 応募要領 *

もじよかペット

プリント写真または携帯・
デジカメで撮影した画像
データをお送りください。
ペットの
①お名前
②年齢
③コメント(50字程度)
④飼い主のお名前・住所
を記載ください。



うちのアイドル

プリント写真または携帯・
デジカメで撮影した画像
データをお送りください。
お子さまの
①お名前
②年齢
③コメント(80字程度)
④保護者のお名前・住所
を記載ください。



「ほほえみさん・さわやかさん」「いつもありがとう(作文)」「
「思ひ出写真館」へご協力いただける方もぜひご連絡ください。

応募先

〒899-0405 出水市高尾野町下水流890番地
JA鹿児島いすみ 総務部企画広報課宛
Tel:0996-64-2624
E-mail:izm-kikaku02@ks-ja.or.jp

もじよかペット



モモちゃん
(メス)

飼い主 出水市中央町の御供田豊さん

牛柄の可愛い女の子です。おてんばすぎて、たま～に
脱走しています。ご迷惑をおかけしてすみません。皆さ
ん可愛がってください。

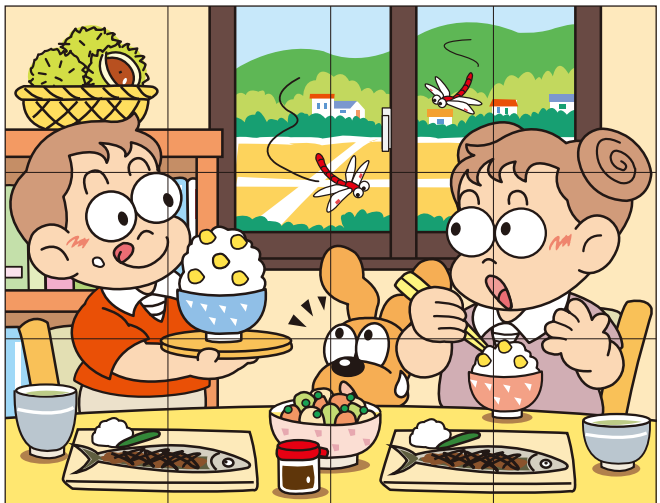
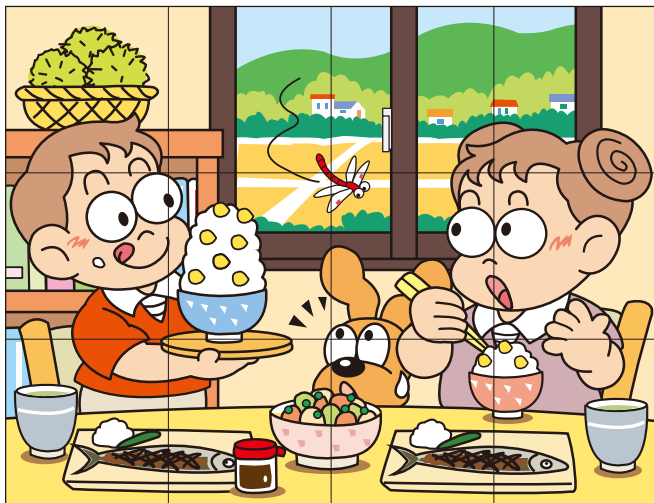

まちがいさがし

右のイラストには左のイラストと違う部分が
5カ所あります。間違っている部分を右下の
枠内の数字で探しましょう。

解答は 18 ページ

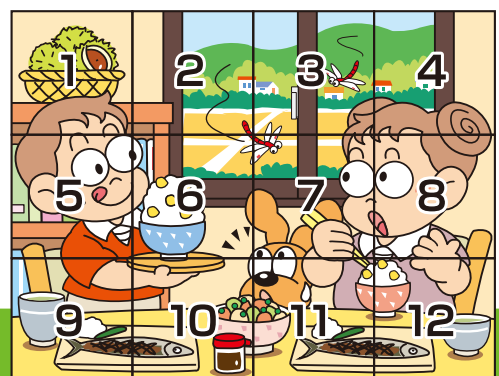

出題・イラスト：酒井栄子

園芸

害虫の適期・
適正防除のために

北薩地域振興局
農政普及課出水市駐在

神 菌 孝 浩



適期防除に向けた「発生予察」の活用

植物に吸汁害を及ぼすアザミウマやマメハモグリバエの被害軽減のためには、初期防除が大切です。そのためには「発生予察」が有効で、それぞれが好む「色」の粘着シート(写真1)を、ほ場等に設置し、誘虫数の増え始めを把握し、発生初期に防除することで被害の軽減を図りましょう。(気温25℃以下の時期に発生が多いので、春3~6月、秋9~11月に設置しましょう。)



写真1
アザミウマのシート

図1 気温とアザミウマの発生状況

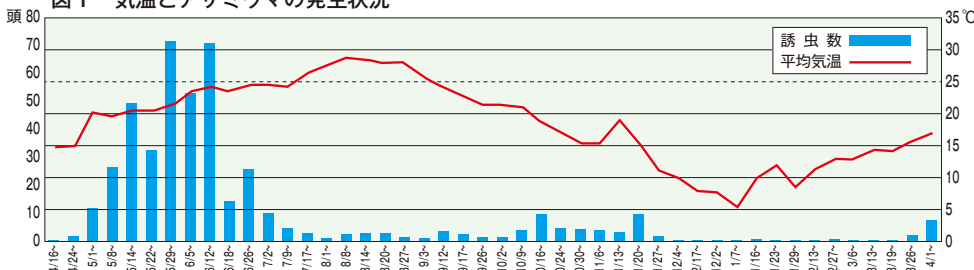

適正防除のための RAC コードを利用した農薬の選定

病害虫は、同じグループ(効き方や有効成分等)の農薬を連用すると、耐性・抵抗性を獲得します。これを防止・減少させると、農薬の効果を持続させる確かな防除につながります。同じグループの農薬の連用を防ぐ目安が、RACコード(表1:英字数字)で、農薬が病気や害虫の「どこに」、「どのように」効くかで、農薬の有効成分を分類したコードです。

同じコードの農薬連用を避け、耐性・抵抗性獲得の防止・減少に活用しましょう。(インターネットで、農薬工業会「商品名別 RAC コード検索表」を参照)

殺菌剤	F R A C
I C ボルドー66D	M
Z ボルドー	M
アグロケア水和剤	44
アフェットフロアブル	7
アミスター20フロアブル	11
アンピルフロアブル	3
エムダイファー水和剤	M
オーソサイド水和剤80	M
カスミンボルドー	24 M

殺虫剤	I R A C
アーデントフロアブル	3
アクセルキングフロアブル	22 F:39*
アクセルフロアブル	22
アクタラ顆粒水溶剤	4
アクテリック乳剤	1
アグリメック	6
アグロスリン乳剤	3
アディオフロアブル	3
アディオ乳剤	3

表1 RACコード表

農産

米の品質向上対策

園芸農産事業部
指導課

栞 善 幸



米の品質は、落水期において食味と米の充実に大きく影響します。早期落水(出穂後30日以内の落水)は、品質低下と食味低下につながります。1等米比率向上のため刈り取りに支障がない限り、なるべく遅く落水しましょう。落水基準は、収穫5~7日前です。

特に登熟期は根の負担が大きく急速に弱るため、早期落水を行うと米の充実が悪くなりヤセ米や乳白粒等になります。落水後水田の表面が白乾すると登熟が阻害され充実が悪くなるので、その場合は走り水を行い土の表面を湿らせておくような水管理が重要になります。

刈り取り適期については、ヒノヒカリで出穂後40日程度で収穫を行います。あまり早刈りすると、青米が増加して品質が悪くなるばかりでなく、収量も低下します。

病害虫防除

9月は秋ウンカが最も増殖する時期になります。鹿児島県病害虫防除所のデータでは秋ウンカの飛来量は少ないですが、少しでも葉色が悪い箇所は田の中に入り株元の払い落としを行いウンカが増殖していないか確認を行ってください。特に「あきほなみ」は植付時期も早く

発生しやすい状況になりますので、発生があった場合は早急に防除を行ってください。

穂いもちの発生原因は、葉いもちです。穂いもちは収量や品質に大きく影響を及ぼすので、予防を中心に早めの防除を心がけてください。本年は、葉いもちの発生ほ場が例年より多く確認されていますので、葉いもちの発生している所は、治療効果のある薬剤を使用してください。紋枯病は倒伏の原因や減収につながります。防除は、発生箇所を中心に行いましょう。

カメムシは、米の検査等級に大きく影響します。米検査の着色粒混入基準では、1,000粒中1粒までが1等、3粒入ると2等、7粒入ると3等となります。カメムシの薬剤防除は穂揃期とその7~10日後の2回散布を行います。薬剤を散布する場合は、農薬が飛散しないようできるだけ風のない夕方に散布してください。



果実 極早生温州みかんの管理

園芸農産事業部
果実課

東田 正和



9月に入り、いよいよ本年産温州みかんの収穫がスタートします。品質や着色基準を満たした果実から収穫しましょう。

腐敗果対策

収穫前には腐敗防止剤の散布を防除暦に沿って実施します。なお主に使用されるペフラン液剤は耐雨性が劣るため、散布後に累積降水量100mm以上を目安に再散布を実施してください。

収穫

特に極早生は収穫から出荷までの期間が短いため、生傷の発生が腐敗に繋がりがやすく、取り扱い時に注意が必要です。右図を参考に注意して収穫しましょう。

マルチ被覆除去後の管理

マルチ設置園は除去した後に十分灌水してください。なお、次年度の使用に向けて洗浄・乾燥後保管してください。

収穫後の樹体管理

樹勢回復と花芽分化促進のために収穫後から11月までの期間にチッソ主体の葉面散布を3~5回行いましょう。

特に今年は梅雨明け後猛暑続きで、樹体にストレスがかかっていることからマルチ設置園、フィガロン乳剤散布園では多めに散布してください。

この他Jポーラスを成木で10a当り2袋施用して根元からの樹勢回復も図りましょう。

年明けに酸性土壌の改良に苦土石灰を成木で10a当り4袋施用してください。またアヅミンを2袋施用するだけで堆肥1t分の腐植酸が補給できるため労力の軽減がはかれるだけでなく、地力が増加し、さらに細根の増加と土壌バランスが整えられます。

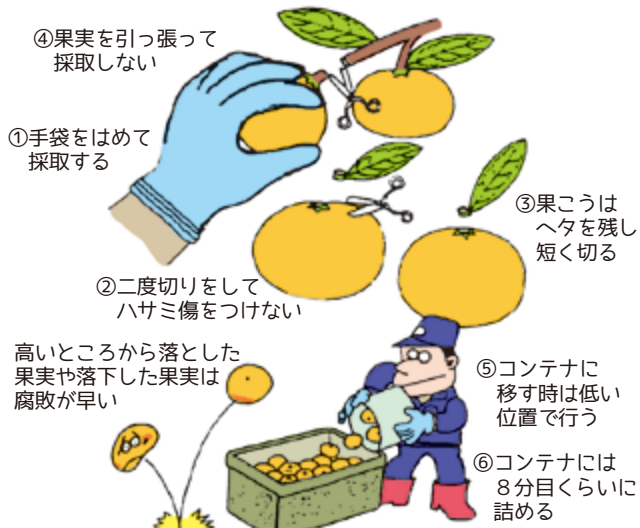

傷をつけないための6か条 (「みかんの作業便利帳」より抜粋)

進めよう!! 国産消費国 国産消費国

国民が必要とし消費する食料は、できるだけその国で生産



【今回のテーマ】

世界の人口増加…
食料は足りる?

日本が国内での生産を増やさずに、食料を海外に依存し続けると、飢餓が深刻な国・地域の食料を奪うおそれがあります。

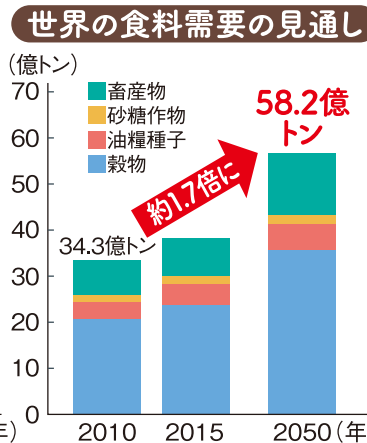
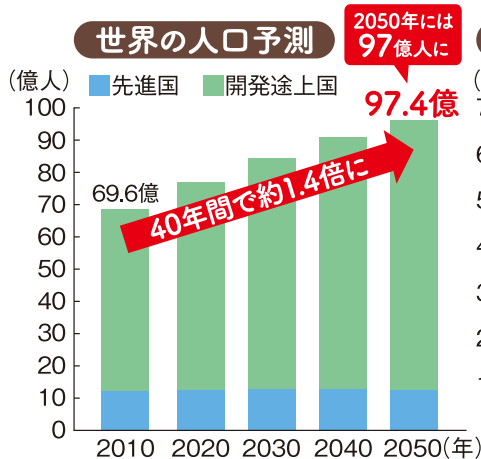

世界の人口は2020年の統計で約78億人*。人口はさらに増え続け、2050年には97億人まで増加する見通しです。飢餓問題が解決していない地域で、これ以上人口が増加すると、食料不足や栄養不足がさらに進んでしまうおそれがあります。

また、世界が必要とする食料は2010年から2050年までに約1.7倍に増える予測であり、今後、世界は食料供給の観点で大きなリスクを抱えています。

こうした実態を知り、日本で食料生産を増やせるよう、日本の農業を応援しましょう。

*出典:国連人口基金「世界人口白書2020」



耕そう、大地と地域の未来。

ローン ネット申込のお知らせ



ローン申込をインターネットで行えます！

お申込みは

「鹿児島いずみ農業協同組合 融資」
で検索！もしくは、こちらから↓

24時間365日
いつでも
お申込みできます！



鹿児島いずみ農業協同組合 融資

検索

お問合せ先 JA鹿児島いずみ 本所 金融事業部 融資管理課

TEL (直通) : 0996-64-2606

フリーダイヤル : 0120-63-8510

年金無料相談

年金に係わる無料相談を、相談日の午前と午後、2カ所に分けて開きます。お気軽にご相談ください。

開催日 令和3年9月8日(水)

午前 10時～11時30分まで

高尾野3Kセンター会議室 ☎82-1131

午後 1時30分～3時まで

野田事業所会議室 ☎84-2411

相談員 社会保険労務士法人 MK 労務管理事務所

※新型コロナウイルス感染防止のため、ご利用希望の方は
事前にお電話ください(予約制)

年金友の会 会員作品コンクール

作品募集のご案内

皆さまのご応募をお待ちしています。

鹿児島いずみ農協利用者年金友の会では、会員相互の健康増進と趣味を活かしたサークル発表の場として、下記の要領で作品を募集します。

《応募要領》

応募資格	年金友の会会員 (加入予定者も歓迎)
応募方法	作品を最寄りの事業所の金融窓口へ提出してください。
応募点数および作品資格	1人1点まで(共同作品は不可)。他のコンクール等に応募していないもので、かつ模作でないものとしします。
作品	書道(半紙・条幅)・絵画・手芸に限ります。 ※大きい作品は不可。(概ね、80cm×80cm以内)
受付期間	10月20日(水)まで

※作品は、本所金融事業部前通路に展示を予定しております(11月末日まで)。詳しくは、各事業所金融共済課または本所金融推進課までお問い合わせください。なお、今回は規模縮小のため「コンクール」としての表彰は行いません。参加者には粗品を贈呈いたします。

人間ドック受診案内

〈JA厚生連より◆人間ドック受診案内〉

各事業所では、人間ドック受診者の募集を行っています。お申し込み等詳細については、最寄りのJAまたは本所生活燃料課(TEL64-2625)へお問い合わせください。

受診日	事業所名	コース	募集人員
11 / 2	江内	一般	10人
11 / 2	江内	女性	5人
11 / 4	東	一般	5人
11 / 8	大川内	一般	5人
11 / 8	大川内	女性	5人
11 / 9	高尾野	一般	10人
11 / 9	高尾野	女性	10人
11 / 12	野田	一般	10人
11 / 12	野田	女性	5人
11 / 19	米ノ津	一般	5人
11 / 19	米ノ津	女性	5人
11 / 24	阿久根	一般	10人
11 / 24	阿久根	女性	10人
11 / 24	三笠	一般	5人

こんにちは！「クミアイ家庭薬」です。JA鹿児島県経済連

“冴えわたる判断・記憶・めぐり”をサポート。中高年の健康管理に！

kyoyaku イチヨウ葉エキス

青いイチヨウ葉の
パワーは
高齢化社会において
注目成分です。



120粒

5,184円
(税抜価格4,800円)

健康補助食品

厳しい品質規格審査に合格した
「認定健康食品(JHFA)マーク製品」です。

気になりませんか？

- ✓最近、ボンヤリが気になる
- ✓いつまでも冴えた感覚でいたい
- ✓集中して仕事や勉強をしたい
- ✓新しいことが覚えられなくなった
- ✓若々しくハツラツとしていたい

※こちらの商品は店舗での扱いはありません。家庭薬配置員がお届けします。

クミアイ家庭薬に関するお問い合わせは

JA鹿児島いずみ生活燃料課 ☎64-2625まで

お米の鮮度を保ちます

お得な！早期予約

日本製

購入・据付込み
全国にある
サービスセンターよりサポート

玄米専用保冷庫キャンペーン



玄米専用
保冷庫
GVR型

全国にあるサービス拠点より
安心のフォロー体制

業界初
5年間
ロングラン保証

※写真はGVR14です。
【外装】ガルバリウム鋼板
【扉】亜鉛メッキ鋼板に粉体塗装
キャスター付き

お米を害虫やカビから守ります。

特に、夏場の害虫やカビの発生からお米を守ります。

GVR10L 扉片開き 5俵入 30kg入袋を10袋収納 ・外寸法:幅900×奥行800×高さ1490mm ・重量:75kg・電源:100V・コード4m 特価 117,900円	GVR14 扉片開き 7俵入 30kg入袋を14袋収納 ・外寸法:幅900×奥行800×高さ1873mm ・重量:91kg・電源:100V・コード4m 特価 122,000円	GVR21 扉両開き 10.5俵入 30kg入袋を21袋収納 ・外寸法:幅1500×奥行800×高さ1873mm ・重量:128kg・電源:100V・コード4m 特価 199,800円
GVR28 扉両開き 14俵入 30kg入袋を28袋収納 ・外寸法:幅1800×奥行800×高さ1873mm ・重量:145kg・電源:100V・コード4m 特価 289,800円	GVR35 扉両開き 17.5俵入 30kg入袋を35袋収納 ・外寸法:幅1800×奥行950×高さ1873mm ・重量:170kg・電源:100V・コード4m 特価 339,800円	GVR40 扉両開き 20俵入 30kg入袋を40袋収納 ・外寸法:幅1800×奥行950×高さ2035mm ・重量:208kg・電源:100V・コード4m 特価 379,800円

お得な早期特典!! 台数限定です。無くなり次第終了します。

GVR28 限定 7台 特価289,800円 特価から 25,000円 引き! 限定特価 264,800円	GVR35 限定 3台 特価339,800円 特価から 35,000円 引き! 限定特価 304,800円	GVR40 限定 5台 特価379,800円 特価から 35,000円 引き! 限定特価 344,800円
--	--	--

限定台数が完売しましたら、特価価格になります。搬入・据付は基本無料ですが、設置条件によっては、別途追加料金が発生する場合があります。

掲載商品以外にも取り扱いがあります。

詳しくは JA鹿児島いずみ資材センター、または最寄りの事業所・購買店舗まで。
お問合せ先 ☎ 64-2655

申込受付期限
令和3年10月8日(金)まで

電気柵
設置動画へ
アクセス!



野生動物による
被害対策なら
『電気柵』

JA 特典
① 3年間の無償修理保証!!
② 1年間の盗難補償付!!

※動画閲覧の際の通信利用料はお客様負担となりますのでご了承ください。
※別途追加料金にて電気柵設置となります。詳しくはお近くのJA窓口までお問い合わせ下さい。

注文No. 3000

乾電池タイプ
[2段・100mセット]

乾電池付/有効柵線距離 1500m

Z-1500-ONE

電池式

●最大出力/DC10,000V ●電源/DC12V ●有効柵線距離/1,500m(2段張で750m)
●付属品/FRPポール(φ11×900mm)25本、ヨリ線200m巻、フック(φ11)50個、ゲートクリップ(バネなし)2本、エアチャッカー、アース棒(3連式)、本体取付金具、高圧線、危険表示板、単一型アルカリ乾電池 8本
※延長したい場合は延長キット(注文No.3002)をお買い求めください。

税込 **26,650円**

注文No. 3001

ソーラータイプ
[2段・100mセット]

バッテリー付/有効柵線距離 1500m

Z-1500-SR-ONE

ソーラー式

●最大出力/DC10,000V ●電源/DC12V ●有効柵線距離/1,500m(2段張で750m)
●付属品/ソーラーパネル、バッテリー(5.0Ah)+注文No.3000の付属品セット同様(乾電池8本は除く)
※延長したい場合は延長キット(注文No.3002)をお買い求めください。

税込 **47,450円**

注文No. 3002

100m延長キット [2段張り用]



税込 **6,350円**

お問い合わせ先 JA鹿児島いずみ 資材センター いづる館 :64-2655

チラシ受付期間
2021年10月29日(金)まで

いらすとボード



出水市境町
佐々木 ゆかりさん



出水市武本
P.N わたみんさん



出水市野田町
P.N リトル・まり吉さん



出水市野田町
松本 ゆずかさん

より道いずみでブルーベリーを買って、ジャムを作りました。上手に出来て、毎日ヨーグルトに入れて美味しくいただいております。
(出水上鯖洲 今増 紀子さん)

「いづるごはん」のブルーベリージャムのレシピが好評なようで嬉しいです♪お店に売ってあるのももちろん美味しいですが自分で作ったものはまた格別ですよ！
※今月の「コーン入りマカロニグラタン」作って見たら家族にも大好評



でした。これからもいろんなレシピを楽しみにしています。
(出水市米ノ津町 PNさとほんさん)

女性部のみなさんが教えてくれる「ほほえみキッチン」の料理は、簡単で美味しいものがたくさんです！これからも旬の野菜を使ったアレンジレシピをたくさん紹介していきたいらなと思っておりますので楽しみにしてください。また、読者の皆さんのオススメレシピ等もあればぜひ教えてくださいませいね♪

暑くなりましたね。こんな日は、オクラ、山イモ、納豆のネバネバ3兄弟を混ぜて食べています！
(出水市野田町 P.N リトル・まり吉さん)

やっぱり暑いときは、ネバネバものが美味しいですよ。しばらくはまだ猛暑が続くと思いますがネバネバパワーで頑張りましょう！



いづるくん活動の舞台裏や地域のみなさまとの交流などオフショット写真を公開していくよ!!

JA KAGOSHIMA IZUMI



7/13 江内(西辺田自治会)の ひまわり畑



♡♡ #青い海と黄色いひまわりの
コントラストが最高!

7/19 ベトナム人技能実習生 ファム・スアン・ヴィエットさんのスイカ畑



♡♡ #立派なスイカが出来ました!
#重さを量るヴィエットさん



♡♡ #真っ赤でとてもおいしそう!
#他の実習生らと一緒に食べました♪

JAの紅甘夏を食べた
神戸の小学生達から
メッセージが届きました!



♡♡ #嬉しそうな甘夏部会のみなさん
#これからも美味しい紅甘夏を作ります!

〈毎月17日〉より道いずみ感謝デー!



♡♡ #新鮮な野菜や果物がずらり
#ぜひお越しください!

頭の体操 クロスワード

出題●ニコリ

二重マスの文字をA～Eの順に並べてできる言葉は何でしょうか？

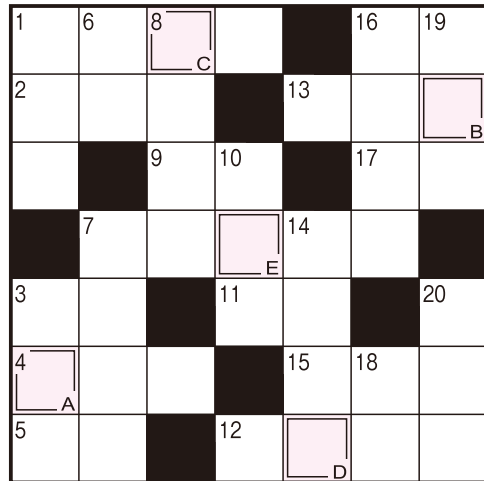

解答欄

A	B	C	D	E
---	---	---	---	---

7月号の
解答



ヨコのカギ

- 1 米の収穫作業の一つ。手で行うときは鎌を使います
- 2 家具などに使う籐（とう）のこと
- 3 アルファベットの9番目
- 4 フランス語で栗のこと
- 5 1位が金、2位が銀なら3位は
- 7 阿倍仲麻呂や吉備真備などがこの役を果たしました
- 9 鉄砲に込める物
- 11 チョキがはさみならグーは
- 12 ボール紙のことをこう呼ぶことも
- 13 釣りに使う透明な糸
- 15 宗谷、室戸、足摺といえは
- 16 何もすることがない状態で
- 17 喜・怒・哀・――

タテのカギ

- 1 中東の国の一つ。首都はバグダッド
- 3 台風に備えて閉めておこうかな
- 6 すしのしゃりにのせます
- 7 9月の第3月曜日は――の日。国民の祝日です
- 8 難しくありません
- 10 町火消しが火事場で振った物
- 14 草木も眠る――時
- 16 夕方「カナカナカナ……」と鳴くセミ
- 18 ハウスみかんの生産量が日本一の県
- 19 鼻からあごまでを覆うように着けます
- 20 十五夜に楽しむもの

- ★ 安武 邦晴さん 出水市麓町
- ★ P.N めぐちやんさん 出水市緑町
- ★ P.N 鉄一本さん 出水市下鯖町
- ★ 水越 洋子さん 出水市高尾野町下高尾野
- ★ P.N ターニヤさん 出水市高尾野町江内
- ★ 石澤 綾子さん 出水市野田町
- ★ 川崎 久江さん 阿久根市赤瀬川
- ★ P.N みかんのおぼさん 阿久根市脇本
- ★ P.N おうちやんさん 長島町浦底
- ★ P.N ジャガイモ君さん 長島町平尾
- ☆ 応募数：88通
- 答えは「サンダル」でした。

「7月号クイズ当選者」
当選おめでとうございます。

クイズ・おたより・投稿等 応募方法と送り先

8 9 9 0 4 0 5

出水市高尾野町
下水流890番地
JA鹿兒島いずみ
企画広報課宛

送り先

解答 ○ A ○ B ○ C ○ D ○ E

郵便番号・住所
氏名（ペンネーム）・年齢
職業・電話番号
本紙への感想や要望、JAに対する
ご意見などをお書きください。
※ペンネーム希望の方も氏名は
必ず記入してください。

記入例（横書きも可）

記入例を参考にどしどしご応募ください。
Eメールでも受け付けています。

✉ izm-kikaku02@ks-ja.or.jp

クロスワード

- しめきり ▶ 令和3年9月30日消印有効
当選発表 ▶ 令和3年11月号
賞品 ▶ 正解者の中から抽選で10名様にAコープ商品券をプレゼントします。



広報紙「ほほえみ」へ対するご意見・ご要望・情報などお寄せください。

☎ (0996) 64-2624 (企画広報課)

あとがき

Editor's Note

まだまだ暑い日が続きますが、もう季節は秋。秋は、風が心地良くて、食べ物が美味しい、かわいい洋服が多い、さらに私はイベントごとが大好きだったので楽しかった運動会や文化祭などの行事を思い出して、なんだかわくわくするので一番好きな季節です。旅行にも最適な時期だから、どっか遠くに出掛けたいんだけどなあ…。コロナのバカヤロー。あ、ちなみに誰も興味ないかもしれませんが、前回（6月号）のあとがきで、今年の夏はマイナス3kgを公言していた私ですが、結果は有言不実行に終わりました。食欲の秋、誘惑がいっぱいです。今年も現状維持に努めることにします。(和)



組合員・地域住民の皆さまとJAをつなぐ

自己改革 取組みレポート

Vol.34



JA鹿児島いずみは、地域農業の振興や地域づくりに向けた自己改革プランとして「農業者の所得増大」・「農業生産の拡大」・「地域の活性化」を基本目標に、実現に向けた取り組みを展開しています。

JA組合員・利用者の皆さまにJAに対する理解を深めていただくとともに、自己改革への取組み状況をご報告してまいります。



総代の皆様へ JAの事業実績と活動内容を報告



JAは、昨年から総代の皆さまにJAの事業実績と活動内容を報告するため「総代だより」を発行しています。

7月下旬、2回目の発行となった「総代だより」には、令和3年度第1四半期の事業実績と自己改革の取り組み活動内容を掲載して、総代の皆さまへ報告をしました。

今後もJAでは、「総代だより」を通じて総代の皆さまにJAへの理解を深めていただけるような紙面づくりを目指します。

なお、次回の発行は10月頃を予定しています。

農業の魅力を発信！ 地域コミュニティ紙「JA来」を発行



JAは、准組合員および地域住民向けに発行している地域コミュニティ紙「JA来」を子ども向けの内容で作成し、7月上旬に管内45校ある全小中学校に配布しました。

将来の地域農業を担う小・中学生にJAと農業に興味を持ってもらうため「お米」を題材にした紙面を企画。お米が出来るまでの過程や簡単おにぎりレシピなどを掲載しています。

JAは今後、同紙を活用した出前授業や、マスコットキャラクターいづるくんの学校行事への参加を通じ、JAファンづくりや地域の活性化に向けて取り組みを進めていきます。

こんにちはAコープです!

A.coop

お買い得食材から レシピが探せる!!

クラシルがおすすめな3つの理由 /

スマホで簡単に
チラシが
見える!

チラシの食材で
レシピが
探せる!

だからラクに
献立が
決まる!

レシピ動画サイト「クラシル」でAコープのチラシがご覧いただけます。アプリの登録は無料です。どうぞ、ご利用ください!

ダウンロードは
こちらから



お刺身盛合せ オードブル・お弁当など ご予約承ります

敬老の日、運動会、お彼岸
ご家族が集う機会にぜひ、
ご利用ください。ご予算に
応じて、承ります。



お近くの従業員までお気軽にご相談ください。